

空き家バンク物件登録カード

登録番号	15号	分類	<input type="checkbox"/> 賃貸 <input checked="" type="checkbox"/> 売却				
物件所在地	真鶴町真鶴						
希望価格及び条件	金額 8,000,000円 条件						
物件の概要	建築物	敷地	62.37㎡(18.8坪)	構造	<input checked="" type="checkbox"/> 木造(瓦葺)	2階建て	
		建築	居宅: 62.37(18.8坪)		<input type="checkbox"/> 鉄筋コンクリート		
		延べ床	91.29㎡(27.6坪)		<input type="checkbox"/> その他()		
	土地	敷地	139.80㎡(42.2坪)	登記状況			
土地の状況		<input checked="" type="checkbox"/> 所有地 <input type="checkbox"/> 借地 ※借地の場合、地主の承諾済みであること	<input checked="" type="checkbox"/> 登記済み <input type="checkbox"/> 未登記 <input type="checkbox"/> 抵当権設定あり <input type="checkbox"/> 抵当権なし				
間取り	1階	<input checked="" type="checkbox"/> 居間()畳 <input checked="" type="checkbox"/> 台所 <input checked="" type="checkbox"/> 風呂 <input checked="" type="checkbox"/> トイレ <input type="checkbox"/> 洋室()畳 ()畳 <input checked="" type="checkbox"/> 和室(6畳)(8畳)(4.5畳)					
	2階	<input type="checkbox"/> 洋室()畳 <input checked="" type="checkbox"/> 和室(8畳)()畳()畳					
築年数	築60年以上(改修後 年)		【間取り図】※別紙		【地図】※別紙		
空き家になった時期	令和 年		<div style="border: 1px solid black; padding: 10px; text-align: center;"> 利用登録された方へ 情報提供します。 </div>				
建物の状況	<input type="checkbox"/> 良好 <input checked="" type="checkbox"/> 一部不良						
補修の要否	補修の費用負担						
<input type="checkbox"/> 補修は不要 <input checked="" type="checkbox"/> 多少の補修必要 <input type="checkbox"/> 大幅な補修必要 <input type="checkbox"/> 現在補修中	<input type="checkbox"/> 所有者負担 <input checked="" type="checkbox"/> 入居者負担 <input type="checkbox"/> 協議にて						
設備状況	電気	<input checked="" type="checkbox"/> 引込済 <input type="checkbox"/> その他		主要 機 関 へ の 距 離	真鶴町役場	0.3 km	
	ガス	<input checked="" type="checkbox"/> プロパン <input type="checkbox"/> その他			JR真鶴駅	1.0 km	
	風呂	<input checked="" type="checkbox"/> ガス <input type="checkbox"/> 灯油 <input type="checkbox"/> 電気 <input type="checkbox"/> その他			保育園	km	
	水道	<input checked="" type="checkbox"/> 引込済 <input type="checkbox"/> その他			幼稚園	km	
	下水道	<input checked="" type="checkbox"/> 公共下水道 <input type="checkbox"/> 浄化槽 <input type="checkbox"/> その他			小学校	1.0 km	
	トイレ	1階 <input checked="" type="checkbox"/> 洋水洗 <input type="checkbox"/> 簡易水洗 <input type="checkbox"/> くみ取り /2階 <input type="checkbox"/> 洋水洗			中学校	1.2 km	
	車庫	<input type="checkbox"/> 有 <input checked="" type="checkbox"/> 無	物置		<input type="checkbox"/> 有 <input checked="" type="checkbox"/> 無	国民健康保険診療所	0.2 km
	庭	<input checked="" type="checkbox"/> 有 <input type="checkbox"/> 無	菜園		<input type="checkbox"/> 有 <input checked="" type="checkbox"/> 無	スーパー	0.8 km
家財道具の取扱い	<input checked="" type="checkbox"/> 有 (所有者が処分・入居者が処分・ <u>双方で協議</u>) <input type="checkbox"/> 無		コンビニ	0.1 km	その他	km	
特記事項	<ul style="list-style-type: none"> ・静かな市街地 ・生活用品店等近 						
受付年月日	2026年3月23日		現地確認日	2026年3月18日			
登録日	2026年3月23日		登録抹消日	年 月 日			

間取図

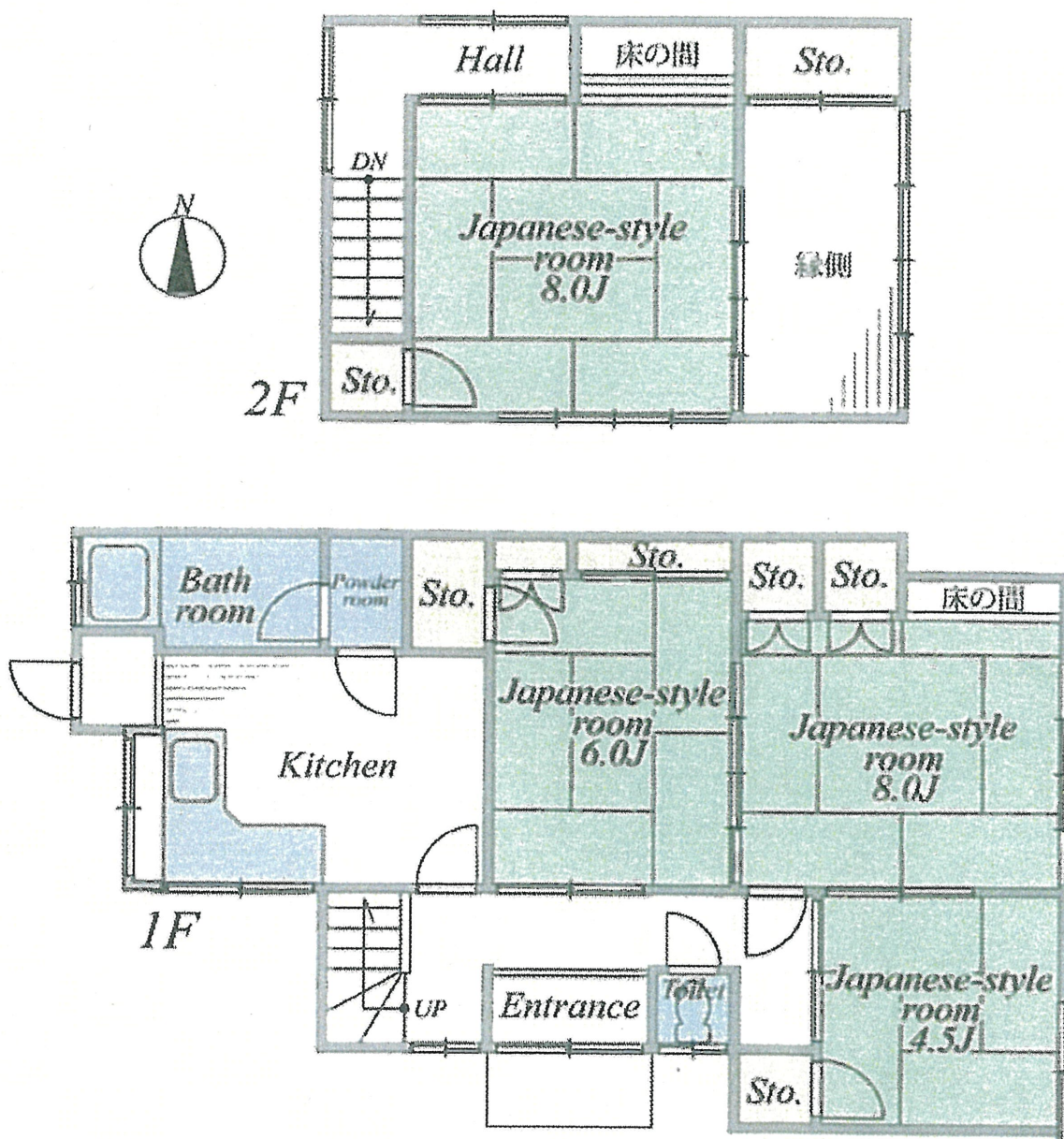

図面と現況が異なる場合は現況優先となります。

外観(西側)



(北側)



玄関



玄関正面和室(6畳)



1階南側和室(4.5畳)

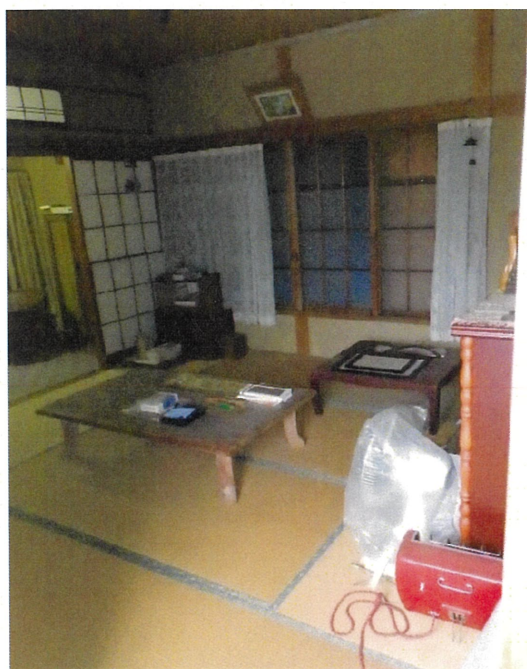

1階東側和室(8畳)



1階キッチン



1階トイレ



1階バス



2階居間(8畳)



2階からの風景



庭



玄関入口

