

広報

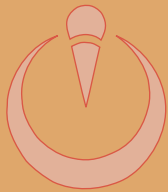

5月号

令和5年
(2023年)

No.627



三ツ石から登る月と天の川

トピックス	ジオパークフォトコンテスト	—	2
トピックス	岩のいわがき鶴宝出荷	—	2
トピックス	公開型GISの運用を開始	—	3
トピックス	令和5年度新採用職員紹介	—	5

新型コロナウイルス感染症への対策
新型コロナウイルス感染症対策のため、状況により公共施設の営業停止や、広報真鶴で紹介している行事が中止あるいは内容変更となる場合があります。
皆さまには、ご迷惑をおかけしますが、ご理解・ご協力をお願いいたします。
なお、行事の実施予定などについては、各お問い合わせ先でご確認ください。

第6回

箱根ジオパークフォトコンテストの結果について



□問い合わせ 政策推進課 ☎内線 315

昨年8月から令和5年1月まで募集しておりました「第6回箱根ジオパークフォトコンテスト」には、合計496点のご応募をいただきました。厳正なる審査の結果、最優秀賞1点、3部門（地形・地質、動物・植物部門、歴史・文化部門）から優秀賞各1点、特別賞2点、エリア賞（箱根町・小田原市・真鶴町・湯河原町・南足柄市）各1点、佳作30点の計41点が決定しました。

真鶴町エリア賞には「三ツ石から登る月と天の川」が選ばれました！

ご応募いただいた作品は、展示会の開催をはじめ、ポスターの作成、ホームページの更新などにおいて箱根ジオパークの更なる普及啓発に広く活用させていただきます。

真鶴町エリア賞
「三ツ石から登る
月と天の川」



フォトコンテストの作品は、箱根ジオパークHPでご覧ください！

岩のいわがき 鶴宝 KAKU-HOU

□問い合わせ 産業観光課 ☎331

令和5年4月29日から3年目の出荷が始まりました！

3年目の「鶴宝」が好評出荷中です！令和3年に本格出荷を開始し、おかげさまで3年目を迎えることができました。「鶴宝」で真鶴を元気に！をスローガンに、まごころを込めて生産・出荷を行っています。お取り扱い店舗は真鶴町岩沖岩牡蠣養殖推進協議会ホームページや（株）岩ガキBASEのフェイスブックでご確認いただけますので、チェックしてください。またお取り扱い店舗様にはこちらのノボリ旗を立てていただいております。

出荷は7月までの期間限定となりますので、この機会にぜひ新・真鶴名物の「鶴宝」をご賞味ください！（出荷時期は海況等により変動する場合があります）

どこで買えるの？ 食べられるの？



町内で「鶴宝」を取り扱っていただいている飲食店や鮮魚店では、「鶴宝」の黒いノボリ旗を立ててもらっています。

またお取扱店は、真鶴町岩沖岩牡蠣養殖推進協議会ホームページや株式会社岩ガキBASEのフェイスブックでお知らせいたしますので、要チェックしてください。





公開型 GIS 「幸せをつくる真鶴時間マップ」の運用を開始しました

☎ 問い合わせ 政策推進課 ☎ 内線 3 1 3



GISとは・・・

町ホームページはこちらから！

Geographic Information System（地理情報システム）の略称です。地図をデジタル化し、その上に各種の情報を重ね合わせることで、様々な情報を地図上で確認することができます。また、地番での検索や簡易な距離の計測など、様々な使い方もできます。このシステムをインターネット上で公開し、誰もが簡単に利用できるようにしたものが公開型GISです。

幸せをつくる真鶴時間マップとは・・・

町が保有している情報をGIS上で公開することで、今までは町民や事業者の方が来庁して確認する必要があった情報を、いつでも・どこでもパソコンやスマートフォンで閲覧・検索ができます。

また、地図を作成して人にお知らせしたい時などにも利用可能な、編集機能もありますので、お気軽にご利用ください。【サイトURL】<https://www2.wagmap.jp/manazurutown/Portal>



<トップ画面>



<都市計画図画面>

掲載するマップ一覧

施設情報	公共施設
	町内子育て支援施設
	町内医療機関
	町内介護施設
	公衆トイレ
防災情報	津波ハザードマップ
	土砂災害ハザードマップ
	防火水槽・消火栓位置
	避難場所
まちづくり情報	都市計画図
	カーブミラー
	埋蔵文化財
生活情報	自治会区割図
	投票区
観光情報	バスルート・停留所
	観光・景勝地マップ

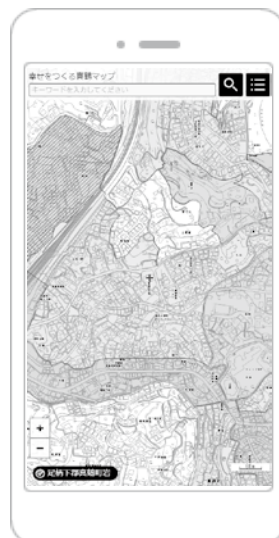

<スマートフォン画面>

地理情報システムを
使って便利に！



スマートフォンの方ははこちらから！



新型コロナウイルスワクチン接種について

☎お問い合わせ 真鶴町新型コロナウイルスワクチン接種対策班 ☎68-1251



令和5年度新型コロナウイルスワクチン春接種

【時期】 令和5年5月17日(水)より接種開始

【接種場所】 情報センター真鶴1階

【対象者】 以下のいずれかに該当する人

- ①高齢者(65歳以上)
- ②基礎疾患を有する人(12歳～64歳)※
- ③医療従事者・介護従事者など(12歳～64歳)※

※重症化リスクの高い人および重症化リスクが高い人が集まる医療機関や介護施設などに従事する人

【接種券と予約確認票の発送】

上記の対象者のうち

①高齢者(65歳以上)に該当する人

→最終接種日の早い人から、4グループに分けて接種券などを順次郵送します。

- I 令和4年11月30日(水)までに接種完了した人→令和5年4月26日(水) 郵送済
- II 令和4年12月15日(木)までに接種完了した人→令和5年5月17日(水) 郵送予定
- III 令和4年12月28日(水)までに接種完了した人→令和5年6月14日(水) 郵送予定
- IV 令和5年3月17日(金)までに接種完了した人→令和5年7月5日(水) 郵送予定

②基礎疾患を有する人(12歳～64歳)に該当する人

→接種券の郵送は行いません。接種を希望する人は、基礎疾患の内容が分かる書類(お薬手帳など)を持参のうえ、情報センター真鶴1階へ、直接申請をお願いします。

③医療従事者・介護従事者など(12歳～64歳)に該当する人

→接種券の郵送は行いません。接種を希望する人は、従事内容が分かる書類(勤務条件通知書、名札など)を持参のうえ、情報センター真鶴1階へ、直接申請をお願いします。

【使用ワクチン】 ファイザー社またはモデルナ社のオミクロン株対応2価ワクチン

【費用】 無料



最新情報
(町HP)



美術館からのお知らせ

☎お問い合わせ

中川一政美術館 ☎68-1128

中川画伯の初期作品から晩年作を厳選し、70年以上に渡る画伯の創作を振り返る展覧会の後期展を開催しています！20代の頃の貴重な風景画や最晩年97歳の静物画をご覧ください。

◇タイトル 2023年コレクション展 I

「中川一政の画業 ～初期から晩年の創作を辿る～」(後期展)

◇会 期 7月17日(月)まで(予定)

◇会 場 中川一政美術館

◇開館時間 10時から16時(最終入館は15時30分)まで

◇休 館 日 毎週水曜日・木曜日 ※5月3日(水)、4日(木)は祝日のため開館します。

◇入 館 料 大人600(300)円、高校生以下350(150)円

カッコは真鶴町民料金(※真鶴町在住の小中学生はいつでも無料)

★毎月第2、第4土曜日、第3日曜日は町民無料デー★

※最新情報は美術館ホームページやSNSにてご案内しています。

※展覧会の内容や日程が変更する場合があります。

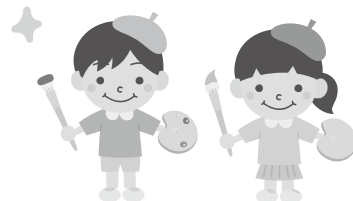

新採用職員紹介

□問い合わせ
政策推進課 ☎内線312

町民の皆さま
はじめまして！
よろしくお願いします。
新入職員一同



ひろい あやか
廣井 彩夏 会計課

美しい海に囲まれた自然豊かな真鶴町とともに歩んでいけることがとてもうれしいです。
真鶴町、そして町民の皆さまの生活に貢献できるよう努めてまいります。



ふくだ
福田 ちひろ 税務町民課

真鶴町で生まれ、町民の皆さまや豊かな自然に見守られて育ちました。海はもちろん、お林や荒井城址公園のしだれ桜などが大好きです。これからは、町民の皆さまが安心して生活できるように精一杯力を尽くしていきたいと思っております。



いわたしの
岩本 紫乃 政策推進課

魚料理とお祭りが大好きです。貴船まつりで神輿を担ぐのを楽しみにしています。
町民の皆さまの暮らしに貢献できるよう頑張ります。



たまき かずや
玉木 和也 健康長寿課

学生時代にドライブでよく三ツ石海岸に行き、とてもきれいな海と町並みを見るたびに感動していました。
そんな真鶴町の景色をより良くできるよう貢献したいです。



いしだ ようじ
石田 洋二 まちづくり課

真鶴町のため、町民の皆さまのため、1日も早くお役に立てるように頑張っ
て努力していきたいと思っております。



いしかわ あやの
石川 彩乃 総務防災課

豊かな自然に囲まれた真鶴町の美しい町並みが大好きです。
町民の皆さまに寄り添い、さらに笑顔であふれる町にできるよう頑張ります。



えがわ ひろあき
江川 皓亮 総務防災課

真鶴町の美しい自然や町並み、風景に魅力を感じています。
早く仕事を覚えて、真鶴町に貢献できるように頑張ります。



おぎの まりか
荻野 真里香 福祉課

真鶴町のきれいな海と豊かな自然、町の穏やかさに惹かれました。
町民の皆さまの暮らしに貢献できるよう頑張ります。



はら まさゆき
原 正之 健康長寿課

山と海などの自然に囲まれたこの町に心惹かれました。少しでも町民の皆さまのために貢献できるように頑張りたいです。



いしい
石井 さやか まちづくり課

お魚が大好きなので、真鶴町のおいしいお魚をたくさん食べたいです。町民の皆さまに貢献できるよう頑張ります。



さほら まこと
佐原 真 税務町民課
(神奈川県派遣職員)

真鶴町役場の採用職員の皆さんおめでとうござい
ます。作家の伊集院静氏の新社会人向け講演会での
開口一番の言葉を贈ります。『あのお、すぐに
役に立つ新人はさ、すぐに役に立たなくなる。だ
からさ、最初から勇んで頑張る、頑張るはあまり
よくねえんだな』



しおた ともひろ
塩田 朋広 教育課

真鶴中学校に8年間勤務し、今年度着任し
ました。
次代を担う子どもたちのため、学校現場での
経験を生かしつつ、町の皆さまのお力を
賜りながら、精いっぱい努力します。

真鶴放課後 子どもいきいきクラブ

このクラブは、放課後に学年の異なる子どもたちが一緒に遊んだり、地域の人々とふれあい、その楽しさや仲間づくりの大切さを学ぶことを目的にしています。

◇対象

小学1年生から6年生までの児童

◇登録方法

事前登録制のため、学校から配付される申込書に必要事項を記入し年額保険代の800円と年額材料費の200円を添えて、町民センター2階受付へお申込みください。

※随時、加入できますが途中加入の場合も保険代と材料費は同額かかります。

※昨年度まで加入されていた人も再度登録が必要となります。

◇活動日時

原則毎週月・金曜日

午後3時30分～4時30分
※12月～1月は午後4時20分まで

※長期休業期間および学校休業日を除く

※月曜日と金曜日は同じメニューで、登録児童を2グループに分けて実施します。

◇開催場所

町民センター、まなづる小学校運動場・体育館など

◇活動内容

参加児童の要望に応じた計画に沿って、毎回違う内容の遊びを実施します。

(例)工作遊び、おはなし会、自由遊び、スポーツ、レクリエーションなど

◇スタッフ募集

クラブ運営のお手伝いをしてくださるスタッフを募集しています。お気軽にご連絡ください。

□申し込み・問い合わせ

教育課

☎内線436

子宮頸がん予防ワクチン (HPVワクチン)のお知らせ

令和5年4月より新たに9価のHPVワクチンが、定期接種になりました。

9価のHPVワクチンは、子宮頸がんの原因となる、9種類の型のヒトパピローマウイルス（HPV）の感染を防ぎます。既に2価または4価のHPVワクチンを1回または2回接種した人は、原則として同じ種類のワクチンを接種することが勧められています。医師と相談のうえ、途中から9価ワクチンに変更し、残りの接種を完了することもできます。

◇今年度対象者

◎キャッチアップ接種

平成9年4月2日生まれ～平成19年4月1日生まれまでの女性

◎定期接種

平成19年度～平成23年度生まれまでの女性
(小学校6年生～高校1

年生相当)

◇接種できる医療機関

◎真鶴町国保診療所

◎湯河原町

草柳小児科医院、山崎小児科医院、川越内科クリニック、JCHO湯河原病院

※その他、町が委託している医療機関

◇その他

・9価ワクチンの接種開始時期は、医療機関によつて異なります。

・必ず母子健康手帳などの接種記録から、これまでの接種回数をご確認ください。

・ワクチンを接種していても20歳になったら、子宮頸がん検診を定期的に受けることも大切です。(HPVワクチンで防げない型もあります。)

□問い合わせ

福祉課

☎内線232

風しんの抗体検査・予防 接種の実施期間延長

風しんの抗体検査・予防接種の実施期間が延長されます。クーポン券を利用して抗体検査を受けていない人や抗体検査の結果、予防接種対象となった未接種者に5月上旬から中旬頃にクーポン券を送付する予定です。風しんを予防するためには、一人でも多くの方が抗体を持つことが大切です。お手元にクーポン券が届いた方は、この機会に抗体検査と予防接種を受けましょう。

今までのクーポン券は使用できませんのでご注意ください。

◎助成の対象者

昭和37年4月2日から昭和54年4月1日生まれで過去に抗体検査、予防接種を受けていない男性

□問い合わせ

健康長寿課

☎内線226

がん検診を受けましょう！

子宮がん・乳がん検診

がんの早期発見のため、がん検診を実施します。定員になり次第締め切りとなります。早めにお申し込みください。

なお、昨年受診したがん検診で精密検査が必要と言われた人は、主治医とご相談ください。

◇日時 6月6日(火)

午前9時から

◇会場 町民センター

◇申し込み方法

健康長寿課へ電話または直接窓口で申し込み。

◇申し込み期間

5月8日(月)午前8時から12日(金)まで(土・日除く)
※9日(火)からは午前8時30分受付開始です。

◇問診票などの配布

申し込みされた人に郵送します。必要事項を記入し、検診当日にご持参ください。

◇その他

・年齢は、令和6年4月

1日時点の年齢。集団検診では、視触診のみの乳がん検診は実施していませんので、ご了承ください。

◇注意事項

- ・自覚症状がある人はがん検診を待たずに医療機関を受診してください。
- ・同じ種類のがん検診は、年に1回(集団か個別) 受診できません。
- ・次の人は、検診料が免除になりますので必ず申し込みの際に申し出てください。

①昭和29年4月1日以前生まれの人

②65歳以上70歳未満で障がいなどの理由により「後期高齢者医療被保険者証」の交付を受けている人

③住民税非課税世帯に属する人や生活保護法による被生活保護世帯に属する人

□申し込み・問い合わせ

健康長寿課
☎内線226

ビーチクリーンアップ2023 岩海岸をきれいに！

ごみゼロキャンペーンの一環として、相模湾沿岸の市町で開催します。町では真鶴町観光美化推進協会の共催と(公財)かながわ海岸美化財団の後援により、岩海岸の清掃を行います。

今年度は、リビエラSDGsアクション実行委員会が実施する第4回LOVE OCEANと同

時開催いたします。皆さんの参加をお待ちしています。

◇日時 5月13日(土)

午前11時(集合)

◇集合場所

岩海岸 監視所下

◇その他

・決行、中止を問わず前日の午後8時に町内放送をします。
・軍手・ごみ袋は用意します。

□問い合わせ

税務町民課
☎内線241

緑のカーテンにトライ！ ゴーヤの苗をお分けします

夏の暑さ対策に、環境にやさしい緑のカーテンに挑戦しませんか。例年好評のゴーヤの苗を今年もお分けします。

◇申し込み

5月8日(月)から電話にて申し込み

◇配布日

5月19日(金)
午前9時～午後5時

◇配布場所

役場1階 税務町民課

◇対象

町内在住者
4株×20世帯(先着)

◇協力

かながわ西湘農業協同組合(苗の提供)

◇注意事項

・必ず事前予約をしてください。
・受取用のビニール袋をお持ちください。

□問い合わせ

税務町民課
☎内線241

◆集団検診◆

種類	料金	対象者	定員	受付時間	
				午前	午後
子宮がん (頸部)	800円	20歳以上	100人	・9時 ・10時 ・11時	・1時 ・2時
乳がん (視触診+マンモグラフィ併用)	1,500円	・40歳以上の女性で令和5年4月2日～令和6年4月1日までの間に誕生日を迎えて偶数年齢になる人 ・無料クーポンの対象者	80人		

民生委員児童委員の日 活動強化週間が始まります。

民生委員児童委員を
ご存じですか？

民生委員児童委員は、真鶴町で活動を行う、厚生労働大臣から委嘱された無報酬のボランティア団体です。また、地域住民の身近な相談相手でもあり、専門機関へのつなぎ役も担っています。

全国民生委員児童委員協議会では、毎年5月12日を「民生委員・児童委員の日」と定めています。真鶴町も活動強化週間に向けて、地域住民の皆さまの悩み事相談に応じています。

女性・子ども・高齢者などをめぐる人権の問題や近隣とのトラブルなど、身近なことで困っていることはありませんか。お気軽にご相談ください。

◇日時

5月9日(火)
午前10時～午後1時

◇会場

町民センター2階

第3会議室

◇費用 無料

◇申し込み 不要

※相談内容などの秘密は厳守します。

□問い合わせ

福祉課

☎内線235

水道係よりお知らせ

水道を使用されている方に送付している「水道料金・下水道使用料納入通知書」、「使用水量・料金等のお知らせ」には、まちづくり課と記載されておりますが、令和5年度より上下水道課に変更となりました。

そのため、水道料金などについては上下水道課にお問い合わせください。

□問い合わせ

上下水道課

☎内線347

水道メーター検針員を 募集します！

水道メーターの検針業務をしてくださる人を募集しております。

徒歩や原動機付自転車等で移動し、町内の水道メーターを検針していただきます。

◇業務日

毎月こちらが指定した月末月初の4日間です。
(その月の曜日配置により前後する場合があります)

◇委託料

検針委託料の単価は、70円または80円/件です。

※担当する地区により異なります。

※1回あたりの委託料

例・250件×70円＝17500円

詳しくはお問い合わせください。

□問い合わせ

上下水道課

☎内線347

6月議会定例会を 開催します

令和5年6月議会定例会についてお知らせします。

◇開催予定日

5月31日(水)
6月2日(金)、9日(金)

※正式な日程は定例会の約1週間前に決まり、ホームページで公開いたします。

◇傍聴方法

・傍聴希望の人は、当日役場3階議会事務局へお越しください。

・議会はインターネット中継します。ライブ配信のほか、アーカイブでも自由に視聴することができます。

※インターネットでの視聴方法は、ホームページをご覧ください。

□問い合わせ

議会事務局

☎内線363

行政書士の無料相談会

一般社団法人コスモス成年後見サポートセンター小田原西地区による無料相談会が開催されます。

専門の相談員が無料で相談をお受けします。

◇日時

5月27日(土)
午後1時～午後3時

◇会場

町民センター2階
第3会議室

◇相談内容

相続、遺言、成年後見、各種許認可申請など

◇費用 無料

◇申し込み 不要

◇その他

開催状況については、お問い合わせください。

□問い合わせ

福祉課

☎内線235

献血にご協力ください

病気やケガなどで輸血が必要な人への血液が不足しています。あなたの優しさと少しの勇気が大きな力となり傷ついた人の命を救います。ぜひこの機会に献血をお願いします。

献血をしていただいた人には、後日、血液検査の結果が郵送されますので、健康管理の参考にしてください。

◇日時

5月18日(木)
午前10時～正午
午後1時30分～
午後4時

◇会場

小田原百貨店
真鶴店駐車場

◇年齢

18歳～69歳

◇その他

- ・65歳以上の人は、60歳～64歳に献血をした人に限ります
- ・1回の献血量は400mlとお願いしています。

ます。

- ・ファイザー・モデルナ社製の新型コロナウイルスワクチンを接種された人は48時間以内、アストラゼネカ社製は6週間以内の献血はご遠慮ください。
- ・女性は、前回の献血から16週以上空けてください。

□問い合わせ

福祉課

☎内線237

寄贈のお礼について

令和5年3月31日(金)に故 山菅 啓司氏・千代氏の遺言執行者の皆さまより、12月の寄贈につき自動車と可搬型階段昇降機を寄贈いただきました。

今回寄贈いただいた、当該車両などは、看護小規模多機能型居宅介護施設（ナーシング

ホーム真鶴)の利用者の送迎や車椅子を使用されている人の階段昇降の際の介助などに使用させていただきます。ナーシングホーム真鶴の利用者が安心してご利用いただけるように活用していきます。どうもありがとうございます。



山菅 啓司氏・千代氏
約25年前の当時の写真



遺言執行者の皆さまと町長

□問い合わせ

健康長寿課

☎内線221

町内樹木剪定 ボランティアのお礼

株式会社原田造園様(代表取締役 原田悟様)が、町内をきれいになりたいという思いから、まなづる小学校・真鶴中学校・ケープ真鶴・町道支障木などの樹木の剪定をボランティア活動として行ってくださいました。道路側に伸びていた樹木もきれいになり、景観だけでなく安全性についても大きく向上いたしました。どうもありがとうございます。



▲小学校の樹木剪定後の写真

□問い合わせ

教育課

☎内線433

勤務地/湯河原町のホテル **パート&W (ダブル) ワークパート大募集!**

女性・シルバー世代も活躍中!

送迎ドライバー兼客室清掃
■日給 **8,300円**
給 8:00～16:00

浴室清掃
■日給 **4,284円**
給 9:30～13:30(4h)

共用部清掃
■日給 **4,284円**
9:30～13:30(4h)
未経験者大歓迎
-1人仕事で働きやすい職場



■待遇/交通費支給有り、有休有り、制服食与、社保完備(職種による)、保養施設有り
■応募/電話又はメールで連絡の上、履歴書(写真貼付)持参でお越し下さい。土・日も受付致します。面接日・場所は追って連絡致します。
★週2～5日希望日出勤も可

送迎有り



総合ビル管理・安心と信頼の全国60ヶ所のネットワーク

日東カストディアル・サービス株式会社 ☎080-3251-7839 (採用係)

【小田原支店】小田原市早川3-14-16 (箱根板橋駅より徒歩7分) ☎0465-24-0773 <http://www.nitto-cs.jp>



壇上で受章した表彰旗を披露する
高橋敏光副団長、遠藤善之副団長

真鶴町消防団が 消防長官表彰旗を受章

令和5年3月24日(金)に開催された令和4年度消防功労者消防長官表彰式において、防災思想の普及など、その成績が特に優秀であると認められ、真鶴町消防団が「表彰旗」を受章し、高橋敏光副団長が、神奈川県消防功労者表彰式において披露しました。

なお、神奈川県消防功労者表彰式では、表彰旗の披露のほか、遠藤善之副団長、石渡忠房分団長、丸山透部長、中嶋孝澄部長が、神奈川県知事や日本消防協会長などにより表彰されました。



神奈川県知事表彰を受章した
石渡忠房分団長

□問い合わせ
総務防災課
☎内線323

「ミカン農園の旅」 開催について

冬の味覚として外せないミカンですが、今回は食べるだけではないミカンの旅へ皆様をご案内します。

◇日時 5月10日(水)

5月17日(水)予備日

◇会場 松本農園

◇料金 6300円

◇内容

- ・農園案内
- ・ミカンの花のチンキ作り
- ※チンキとはハーブをアルコールに漬けて成分を抽出したもの
- ・季節食材を使ったお弁

◇当タイム(笹茶付)
◇スケジュール

- 10時15分 集合
- 11時10分 会場到着
- 11時15分 農園散歩
- 12時10分 昼食
- 12時50分 チンキ作り
- 14時30分 終了

◇特典

松本農園でとれたハチミツと観光協会が作成したエコバック(非売品)

□申し込み・問い合わせ

真鶴町観光協会
☎68・2543

教育委員会とフリー スクールなどによる 不登校相談会の開催

学校とフリースクールなどの連携推進事業の一環として、教育委員会とフリースクールなどが連携・協働し、不登校で悩む児童・生徒や保護者等を対象に相談会を行います。一人ひとりの社会的自立や学校生活の再開に向けた支援を行います。

◇日時

6月10日(土)

午後1時～午後4時30分
※受付 午後12時30分～午後4時まで

◇会場

神奈川県立青少年センター 研修室1ほか
(横浜市西区紅葉ヶ丘9-1)

◇内容

- ・不登校経験者や保護者による座談会
- ・フリースクールなどの活動紹介
- ・個別相談会 など
- 申し込み 不要
- ◇参加費 無料
- ◇その他

当日、必要な配慮(筆談での対応等)がございましたら、問い合わせ先までご相談ください。

◇主催

・神奈川県学校・フリースクール等連携協議会
・神奈川県教育委員会

◇共催

県立青少年センター

◇後援

横浜市教育委員会(予定)

□問い合わせ

神奈川県教育委員会
教育局支援部
子ども教育支援課
小中学校生徒指導グループ

☎045・210・8292

Well-being cafe & stay
Rustic Retreat
- ラスト -

健幸カフェ・宿泊施設 真鶴町真鶴 786-1

仲間募集

運営スタッフ (厨房・ホール)

カフェ運営に興味のある方
料理を作ることが大好きな方
... お気軽にご連絡ください ...



お問合せ 予防医学の株式会社 YKC 担当直通 TEL: 090-3932-4515 メール: mail@ykcgroup.com

国民年金納付期限までに 納めましょう

令和5年4月分から令和6年3月分までの国民年金保険料は、月額16520円です。

保険料は、日本年金機構から送られる納付書により、金融機関・郵便局・コンビニエンスストアで納めることができます。また、クレジットカードやインターネット、スマートフォン等を利用しての納付、そして便利でお得な口座振替もあります。

日本年金機構では、国民年金保険料を納付期限までに納めていただけない方に対して、電話・文書・訪問により早期に納めていただくよう案内を行っております。

未納のまま放置されると、強制徴収の手続きによって督促を行い、指定された期限までに

納付が無い場合は、延滞金が課されるだけではなく、

※納付義務者の財産が差し押さえられることがありますので、早めの納付をお願いします。

所得が少ないなど保険料の納付が困難な場合は、保険料が免除・猶予される制度がありますので、税務町民課窓口または小田原年金事務所へご相談ください。

※納付義務者は被保険者本人、連帯して納付する義務を負う配偶者および世帯主です。

□問い合わせ

・税務町民課

☎内線242・244

・小田原年金事務所

☎22・1391



小田原保健福祉事務所の相談と検査

◇エイズ相談・検査

日程については直接お問い合わせください

◇骨髄ドナー登録

日程については直接お問い合わせください

◇精神保健福祉相談

5月11日(木)、16日(火)、25日(木)

午後1時30分～4時30分

◇認知症相談

5月12日(金) 午後1時30分～4時30分

◇療育歯科相談

5月25日(木) 午前9時～午後3時30分

□申し込み・問い合わせ

小田原保健福祉事務所 ☎32・8000

(療育歯科相談) 内線3239

(その他の相談と検査) 内線3245

※前日までに電話で申し込みをしてください。

役場庁舎停電に伴う 窓口業務の一部停止について

役場庁舎の電気設備年次点検に伴う停電のため、住民票の写し、印鑑登録証明書、所得証明書などの発行業務および納付書持参による町税などの納付業務を停止します。

※戸籍関係の届出は可能です。

ご不便をおかけしますが、ご理解をお願いいたします。

◇日時

6月3日(土) 午前9時～12時頃

(雨天により点検が実施できない場合は、6月17日(土)に実施)

□問い合わせ

総務防災課

☎内線322



貴船まつりの 日程変更について

広報真鶴4月号の令和5年度イベントに掲載した貴船まつりですが、今年度から日程変更となりましたので、お知らせします。

毎年7月27日、28日に行われていた「貴船まつり」は、令和5年度より「7月最終土曜日およびその前日」に変更となりました。

◇貴船まつり

7月28日(金)
7月29日(土)

※貴船まつりの詳細につきましては、改めて広報にて周知いたします。



貴船まつり
公式ホームページ

□問い合わせ

政策推進課

☎内線312

伸びた草木などで困っていませんか？

「隣地の樹木や草葉が自分の土地に侵入してきている。」「葉や花びら、毛虫が自分の土地に落ちてきて清掃も大変だ。」「隣地の樹木が台風などで倒れてきたら怖い。」「樹木が道路に張り出して、交通の妨げとなっている。」といった相談が、町には多く寄せられます。

樹木などは財産であり、その所有者（多くの場合は土地の所有者）に管理する責任があります。その土地が私有地である場合、町が剪定・伐採や指導・命令などを行うことはできません。

所有者と地域の人々がお互いに気持ちよくすごせるよう、適正な私有地の管理をお願いします。

！ 私有地の伸びた草木でお困りの場合は…



- ・まずはその土地の所有者または居住者に直接要望を伝え、話し合いをしてみましょう。
- ・個人的に話し合いをすることが難しい場合は、ご近所や隣組、自治会内で問題を共有し、話し合いをするのも一つの手段です。
- ・解決が困難な場合などは、法律相談を受け対応を検討しましょう。

※道路に張り出した枝などが車両の通行に影響している場合は、町までご連絡ください。

💡 土地の所有者は調べることができます



土地の所有者の氏名・住所は、役場で土地台帳を閲覧することで誰でも調べることができます。

◇閲覧場所 税務町民課

◇受付時間 午前8時30分～午後5時15分まで（土日・祝日を除く）

◇閲覧料 1回300円（1回の閲覧で複数の土地の閲覧が可能です）

※時期により、台帳が最新でない場合があります。

問い合わせ	隣地の草や虫などによる生活環境の悪化のご相談	税務町民課（内線241）
	道路に侵出している草木などのご相談	まちづくり課（内線343・353）
	倒木などの被害についてのご相談	総務防災課（内線323）
	台帳の閲覧についてのお問い合わせ	税務町民課（内線252）

関東総合通信局からの お知らせ

総務省では、6月1日から10日までを「電波利用環境保護周知啓発強化期間」として、「みんな知ってる？電波の不正利用は犯罪なんだよ！」をスローガンに電波を正しく利用していただくための周知・啓発活動および不法無線局の取締りを強化しています。

◇電波の3つのルール

- ① 電線機器を使用の際は「技適マーク」の確認を
 - ② 電波の利用には、原則免許が必要です。
 - ③ 外国規格の無線機にはご注意ください。
- ルールを守らない不法無線局は、テレビ・ラジオ放送、携帯電話などの身近なものから、警察・消防・救急用無線などの人命に関わる重要な無線に対して混信・妨害を与えるなど、私たちの生活や安全をおびやcasします。

安全で豊かな社会を実現するために、電波はルールを守り、正しく使いましよう。

□問い合わせ

・不法無線局による混信・妨害

☎ 03・6238・1939

・テレビ・ラジオの受信障がい

☎ 03・6238・1945

1945

真鶴町お知らせメールへのご登録を！

▼ご登録は、下のQRよりお進みください▼

PC・スマートフォンの場合 フィーチャーフォン(ガラケー)の場合



□問い合わせ 総務防災課 ☎内線323



**第8回真鶴町パークゴルフ
クラブ大会開催のお知らせ**

- ◇主催 真鶴町パークゴルフクラブ
- ◇後援 真鶴町スポーツ協会
- ◇開催日時 6月22日(木) 午前8時から受付 午前9時から競技開始
- ◇会場 お林展望公園 パークゴルフ場
- ◇定員 64名 (定員になり次第締切)
- ◇参加資格 真鶴町パークゴルフクラブ会員および18歳以上の真鶴町民の方
- ◇申込期間 6月1日(木)～6月15日(木)
- ◇申込方法 お林展望公園パークゴ

第7回空き家対策勉強会

- みんなで空き家について学びあいましょう！
- 真鶴で空き家を店舗兼住まいにしている、道草書店さんにご協力いただきます。実際に現地に足を運び、改修前から今にいたるまでのエピソードをお聞きします。物件との出会い、オーナーさんとの関係、お金についてなど、質問もできる良い機会です。どなたでも、お気軽にご参加ください。
- ◇テーマ 「空き家活用の体験談を聞こう」
- ◇開催日時 5月13日(土) 午前10時～正午

- ルフ場受付に設置してある参加申込書に必要事項を記入して申し込み
- ◇参加費 1000円
- ◇問い合わせ 真鶴町パークゴルフクラブ 副会長 森本 博美 ☎090・6174・3463

**真鶴ほんぼんざめ
メンバー募集中!**

- 子どもから大人までが楽しく踊るファミリィチームです。私たちと一緒に踊ってみませんか。まずは練習見学にて、お待ちしております。
- ◇活動内容 町内外でのよさこいイベント演舞など
- ◇主なイベント参加場所 真鶴町、小田原市、秦野市など
- ◇練習日時 毎週水曜日 午後7時～午後9時 町民センター3階講堂
- ◇会費・衣装代積立 月額3000円
- ※別途、費用がかかる場

- ◇会場 町民センター入口に集合し移動
- ◇協力 道草書店、ほか
- ◇参加費 無料
- ◇問い合わせ・申し込み 事務担当・原田 ☎090・4739・6397



真鶴ほんぼんざめのメンバー

合があります。

◇問い合わせ 真鶴ほんぼんざめ 体験したい人や興味のある人は、メールにてご連絡ください。
mana.bonbonzame@gmail.com

広報真鶴タウンボックスに掲載しませんか？
皆さまの活動している団体などの活動の周知やメンバー募集などを掲載しませんか。

◇問い合わせ 政策推進課 ☎内線312

技術者スタッフ募集!

時給：1,100円～ 未経験者可
雇用形態：アルバイト、契約社員(正社員登用有)
内容：FRP製品製作 船舶、ボート、ヨット修理・塗装
勤務日、時間等はお相談ください
株式会社テクニカルK
問合せ：kei-68-3687@mva.biglobe.ne.jp
真鶴町岩405-1

消防団員募集!
あなたの力が町を守る!

詳細は、役場総務防災課まで
☎内線323

◆吉浜コース 2023年5月(4B料金)
セルフ料金

ゲスト	地元	一般
平日	8,700円	10,500円
土曜日	14,500円	16,200円
日・祝日	14,000円	15,700円

キャディ付の場合は、4,290円増となります。受付時、町民利用証をご提示ください。

一般社団法人 湯河原カンツリー倶楽部
TEL 0465(62)2551 FAX 0465(63)3282

内科・老年内科・呼吸器・アレルギー・心療内科
土曜)午後3時まで受診可

+ **浜辺の診療所**

	月	火	水	木	金	土
午前8:45 ~12:00	○	○	○	休	○	○
午後2:00 ~6:00	○	○	○	休	○	15時 まで

0465-64-1600
湯河原町吉浜120-5
国道135号線沿い

小田原百貨店 真鶴店
スマートレシートが始まります！

5日(金)・13日(土)・20日(土)・27日(土) 優待5倍デー

定休日：なし

営業時間：午前9時から午後8時まで ※変更の場合あり
真鶴町真鶴294-3 0465-69-1888

ミモザ白寿庵真鶴

- ・小規模多機能型居宅介護
- ・家具付高齢者住宅
- ・デイサービス(自費・お泊まり可)

介護の事はまかせて下さい！

〒259-0201 真鶴町真鶴1819-1(真鶴駅の 目前)
電話 **0465-42-9121**



JA共済

ひと・いえ・くるまの総合保障

JAかながわ西湘真鶴駅前支店
— 引き続きのご愛顧をお願いします。 —
TEL **68-2135**

全国古書籍商組合連合会加盟

古本屋 真鶴 観魚堂

読まなくなった本や雑誌等、
少しでも出張買い取りします！
レコード、CD、DVD、古写真、観光土産の絵葉書や
雑貨なども歓迎！処分する前にご相談下さい。

真鶴1893-21 加藤
電話 090-9679-1782

ポイント3倍進呈

5月は19日(金)20日(土)
真鶴おおみちジョイナス商店会

※魚かず鮮魚店 68-5272 ※八百留商店 68-5626
※御茶のあおき 68-2400 ※ガスの谷平 68-0279

相続・遺言・成年後見等

コスモス成年後見サポートセンター会員

望月秀子行政書士事務所

☎・Fax 0465-68-5340
携帯電話 090-9835-5631



磯の味
うに清スタッフ募集

勤務内容：・厨房係(洗い場ほか)
・お座敷係 **学生さん、大歓迎！**

勤務時間：午前9時~午後5時
※応相談(平日または土日だけでも勤務可能)

時給：平日1,071円 土日・祝日1,339円

問い合わせ 真鶴町真鶴1161-7
☎0465-68-1276

健康な身体を取り戻したい方！肉体年齢を若返らせたい方！

★自費対応トレーニング
【水・木・金】
16:00~17:30

★体操教室
【毎月1回 第3土曜日】
10:00~11:30

リハビリセンター楽動 真鶴店 0465(43)7303





図書館だより

- 《一般書》
- ウクライナ侵攻までの3000日 大前 仁/著 武田 康男/著
 - 空の見える世界 見つけた地図上・下 伊藤 昌子/訳
 - 世界を変えた100の物語 伊藤 昌子/著
 - 江戸の夜星 朝井 朝井/著
 - 古代ローマごくふつうの50人の歴史 河島 思朗/著
 - 目でみる方言 岡部 敬史/文 山出 高士/写真
 - 徳川家康の戦略 飯田 敏夫/著
 - 温泉百名山 飯田 敏夫/著
 - 一気読める世界史 飯田 敏夫/著
 - 地図でめぐる日本の県境100 西村 まさゆき/著 BIRDER編集部/編
 - 《児童書》
 - しんかい6500 山本省三/作 友永たろ/絵
 - 13歳からの図解 なるほど地政学 村山 秀太郎/監修
 - 13歳から分かる！道は開ける 藤屋 伸二/監修 大西 洋/イラスト
 - 戦争をやめた人たちはじめての歌舞伎 戦を見て楽しかった！はじめての歌舞伎 漆澤 孝室/著 神谷 一郎/絵
 - 真鍋先生の恐怖教室 真鍋 先生/著
 - かせい スティビー 千葉 茂樹/原案
 - ナイトランチ エリック・ファンク/著 デーナ・シーブリック/訳
 - 死者のひみつ マット・ラッセル/著 コールディック/訳

※4月から、随時入っています。便利なインターネット予約をご利用ください。

今月のおすすめ

しんかい6500 山本省三/作・友永たろ/絵

深い深い海底や海中を探り、色々な謎を解き明かすためにつくられた、世界トップクラスの有人調査船「しんかい6500」。深海にもぐるため工夫とはどのようなものか、どうやって深海を調査するのかを紹介する。

おはなし会

今月のおはなし会はありません。
問い合わせ
 まなづる図書館 ☎68-6326

公共施設5月の休館

※新型コロナウイルス感染症の影響により、各施設の休館日が変更となる場合があります。

まなづる図書館 ☎68-6326
 真鶴地域情報センター ☎68-1111

1日(月) 8日(月) 15日(月) 22日(月) 29日(月)

町民センター ☎内線440

1日(月) 8日(月) 15日(月) 22日(月) 29日(月)

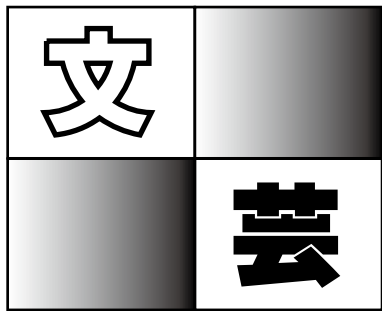

真鶴町俳句協会

春一番戻って来ないブーメラン
 早朝の切符は河津桜まで
 老婦人の小粋な帽子風光る
 しゃぼん玉飛んで夢二の絵の中に
 春こたつ声出し笑ふエッセイ集

比左子 せつ子 千恵子 都作 珠絵

真鶴短歌会

六十代半ばの息子の母子手帳未だ捨て得ず
 眩しも若き日 河村温恵
 まつたりとやさしい甘味「おろしみかん」
 友と猫ともてなされをり 青木智子
 伊那谷の春の色なり迷ひ込む畑にわれの
 ころ澄みゆく 湯川律子
 上下に尖りて並らば鱈の歯が夕餉のわれの
 背びら震はす 神田眞三
 突然の甥との別れに人はまう過去形に言ふ
 優しかったと 新田禎子
 ひと日かけジャムに仕上げし鬼柚子を
 友に届けむ病みある友へ 田所仙子

煮凝は父の味なり浜育ち 直美
 草餅や心ぬくもる国訛り 八千代
 春の海打ちよせる波の白さかな 英一
 目借り時以下同文の顔ならぶ 園子
 たんぽぽや男の子五人の草野球 桂子

投稿

鶯や初鳴微妙木々を影 保夫
 遠くみて母何思うはるの宵 翠明
 新緑や尻掛の磯子らの声 圭江
 祝・真鶴駅舎は百周年

俳句の投稿は、前月5日までに役場政策推進課へ！
 楷書でいねいに書いてください。
 〒255-9002 真鶴町若244-1

お誕生

氏名 保護者 (地区)
 相馬 春 相馬 真文・くるみ(みさき)

お悔やみ

氏名 歳 世帯主 (地区)
 佐藤 克美 80 (土肥道)
 青木 英樹 76 (みさき)

御守 定子 88 御守 伸吾 (西)
 宮田 百享 87 (西)
 大泉 孝好 72 大泉 弘美(丸山)
 手塚 幸子 79 手塚 智(山ゆり)

※3月1日～3月31日受付分の掲載了承者のみ掲載しています。(敬称略)



いそひよカレンダー

5月

※新型コロナウイルス感染症の影響により、日程や内容が変更となる場合があります

1 月	可燃物	17 水	お達者教室/10:00~11:15/町民センター	可燃物
2 火	カン ★子ども安全の日★	18 木	育児セミナー/10:00~11:30/町民センター	布・ダンボール・紙パック
3 水	可燃物	19 金	休日・急患診療所/小田原市保健センター(TEL47-0823) 受付時間8:30~15:30	可燃物
4 木	新聞・雑紙	20 土	中学校運動会	
5 金	可燃物	21 日	休日・急患診療所/小田原市保健センター(TEL47-0823) 受付時間8:30~15:30	★真鶴町 家庭の日★ ★中川一政美術館町民無料デー★
6 土		22 月		可燃物
7 日	可燃物	23 火	親子教室/10:00~11:30/町民センター	ビン・ペットボトル ★子ども安全の日★
8 月	可燃物	24 水	休日・急患当番医/町立診療所(TEL68-2191)/調剤:セイジロー薬局真鶴店 受付時間9:30~16:00/営業時間9:00~17:00	
9 火	可燃物	25 木	体操倶楽部/10:00~11:30/町民センター 住民相談/10:00~15:00/町民センター	ビン・ペットボトル ★子ども安全の日★
10 水	可燃物	26 金	おもちや病院/11:30~12:00/町民センター 4か月・8・9か月児健康診査/ 13:00~13:20/町民センター	粗大・不燃物
11 木	粗大・不燃物	27 土	運動倶楽部/10:00~11:30/町民センター	行政書士無料相談会/13:00~15:00/町民センター 小学校公開日 ★中川一政美術館町民無料デー★
12 金	可燃物	28 日	真鶴なぶら市/10:00~13:00/真鶴海岸壁広場	休日・急患診療所/小田原市保健センター(TEL47-0823) 受付時間8:30~15:30
13 土		29 月	ビーチクリーンアップ2023/11:00集合 ★中川一政美術館町民無料デー★	可燃物
14 日	可燃物	30 火	マイナンバーカード交付・申請窓口/ 9:00~17:00/役場1階 休日・急患診療所/小田原市保健センター(TEL47-0823) 受付時間8:30~15:30	カン ★子ども安全の日★
15 月	可燃物	31 水		可燃物
16 火	カン ★子ども安全の日★		すくすく子育て相談/予約制/町民センター 乳幼児歯科健康診査/13:00~14:00/町民センター 出張福祉相談会/10:00~12:00/町民センター	ぼうさいまなづる 防災行政無線自動応答テレホンサービス TEL0465-69-1890(通話料有料) 湯河原消防署(TEL60-0119) 湯河原消防署真鶴分署(TEL68-3661) 夜間急患問い合わせ

編集・発行

真鶴町 政策推進課
〒259-0202 神奈川県足柄下郡真鶴町岩24番地の1
TEL 0465 (68) 1131 FAX 0465 (68) 5119

真鶴町ホームページ
http://www.town.manazuru.kanagawa.jp/
Eメールアドレス office@town.manazuru.kanagawa.jp

幸せをつむぎ、ともに進むまち真鶴

人口と世帯

令和5年4月1日現在
(住民基本台帳法による)

男	3,173(- 30)
女	3,632(- 22)
計	6,805(- 52)
世帯	3,416(- 13)

()内は前月比

可燃ごみ収集量

3月収集量 約142t 累計 約1,750t
 昨年3月分 約134t 累計 約1,777t
 前年度比較 1.5% 減
 ごみの分別にご協力をお願いします

今月の納期

軽自動車税(5月分) 5月31日
 国民健康保険税(2期分) 5月31日
 介護保険料(2期分) 5月31日
 上下水道料(5月分) 5月31日
 ※税金などのお支払いは、口座振替をご利用ください。

町の位置: 東経139度8分14秒、北緯35度9分30秒(国土地理院より)
町の面積: 7.05km²