

広報



5月号

2026年
(令和8年)

No.663

TOPICS

生活応援商品券マナツーカーについて
新採用職員のご紹介
防災気象情報が新しくなります

※今月の表紙は「真鶴しだれ桜(荒井城址公園)」です。

真鶴町地域通貨型生活応援商品券 (マナツーカー)の配布



商品券配布など

物価高騰交付金の 活用について

活用について

食料品高騰を始めとする物価高騰対応のために国から交付される交付金を活用し、真鶴町では商品券型地域通貨配布や様々な事業を実施して町民の皆さまの生活支援を行ってまいります。

問い合わせ
政策推進課
内線6205

真鶴町では全ての町民を対象に一人につき一律1万円分の商品券型地域通貨「マナツーカー」を配布します。食料品を始めとする物価高騰に対する生活支援です。

内容

2026年4月1日時点で、真鶴町に住民登録されている方を対象に、町内店舗等で使用可能な「マナツーカー」10,000円分(500円券×20枚綴り)を配布します。



「マナツーカー」イメージ

配布方法

5月下旬より順次、ゆうパックにて各世帯に郵送します。



郵便配達時に不在で、郵便局での保管期間が経過しちゃった！



親が施設に入っていて受け取りにも行けないんです。代理でも大丈夫？



役場の政策推進課でお預かりしていますので、ご本人確認ができるもの(運転免許証、保険証、マイナンバーカード等)をご持参いただき、政策推進課にてお受け取りください(平日のみ)。

ご本人確認ができるものの他に、委任状(役場にて配布・町ホームページよりダウンロード)および委任者のご本人確認ができるものを併せてご持参ください。

使えるお店

「参加店ステッカー」を掲示している町内参加店舗にて使用可能



このステッカーが目印！

- ・町内参加店舗の一覧は、町ホームページにて随時更新します。
- ・500円券×20枚綴りのうち10枚は小田原百貨店真鶴店・セイジョー真鶴店、セブンイレブン真鶴中央店・真鶴駅西店、ローソン真鶴店では使用できませんので、ご注意ください。

商品券の
使用期限
2026年
11月30日
まで

他にはこんな支援も



水道料金減免

水道料金の改定に伴う激変緩和策として、2026年4月～2027年3月までの一年間、6～10㎡の従量料金を減免し、実質的に基本水量を料金改定前の10㎡に据え置く措置を講じます。

小中学校 給食援助費補助

小中学校給食費について保護者の負担をゼロにします。



学校教材費等無償化

修学旅行以外の小中学校の教材費・郊外活動費について、保護者の負担をゼロにします。



小中学校及び高等学校等 入学支援補助

新小学一年生、新中学一年生、新高校一年生の児童・生徒の保護者に対して、一人につき3万円の入学支度金を支給します。

「空き家見つけ隊長」就任のお知らせ

真鶴には、約500件以上の空き家があると言われてますが、それは500組以上の新たな住民・新たな暮らしがあるということ！そこで、利活用できそうな空き家を発掘する職員を配置し、日々探索しています。町民のみなさん、写真の職員が町をめぐっている際には、お声がけするかもしれません。……怪しい人ではありませんので、ご心配なく。また、「こんな物件あるよ」という情報も、随時お待ちしております。ご協力よろしくお願いします。



▲「空き家バンク」ホームページ

また、新たに「空き家バンク」ホームページを立ち上げました。空き家に関する情報やくらしかる真鶴の情報、移住に関する情報を更新していきます。

募集中!
使っていない空き家・
空き店舗の情報をお寄せください。
できるところからご協力をお願いします。

問い合わせ
都市計画課
☎内線6655

近年リチウムイオン電池が内蔵されているシーバーなどの小型家電が混入し、設備の中で発火する事態が多々発生しています。発火すると消火のために作業が止まるだけでなく、高額な機械を買い換えることも。
電池を含んでいそうな小型家電は、町役場と町民センターに設置されている回収缶に捨ててください。

小型家電は「回収缶」に

毎月第2・第4木曜日に出される不燃ごみには、割れた食器、ガラス、家電、時計、鍋や金属製品など様々なものがあります。美化センターへ運ばれた不燃ごみは手作業で分別しています。
プラスチック製品や金属製品はベルトコンベヤーで破碎設備に投入して細かくしてから、金属と可燃プラスチック、不燃残渣に分別します。
資源化できなかつた可燃物は焼却していますが、不燃残渣はある程度溜めてから県外の民間処分場へ運搬し、埋め立て処分しています。



今月は「不燃ごみ」はごうなっているのをまとめました。

電池を含む小型家電の例

充電式の家電に多く含まれています。

コードレス掃除機、携帯ゲーム機、電子タバコ、電動歯ブラシ、ノートパソコン、充電式工具、モバイルバッテリー、携帯電話 など

多くのごみ処理場でバッテリーによる火災が起きています



■問い合わせ 税務町民課 ☎内線6405



2026年 新採用職員をご紹介します

(50音順・敬称略)

問い合わせ
総務防災課 ☎内線6265

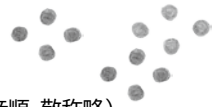

健康子ども課
あきもと なつみ
秋元 夏海

このたび2年間の県派遣で真鶴町に参りました。美しい自然や穏やかな町の雰囲気の魅力を感じています。住民の皆さまの健康を支えられるよう努めてまいります。



総務防災課
おおえ さとみ
大江 里実

幼い頃から遊びに来ている大好きな真鶴町で働けることを嬉しく思います。1日でも早く仕事を覚え、この町の皆さまのお役に立てるよう頑張ります。



健康子ども課
さかもと ひかり
坂本 光

真鶴の暮らしの風景、人のあたたかさが好きです。至らぬところも多いと思いますが、よろしく願います。皆さんの豊かな暮らしを支えていけるよう精一杯頑張ります。



政策推進課
さくurai やまと
櫻井 大和

美しい海と豊かな緑に囲まれ、穏やかな時間が流れる素敵な真鶴町の一員になることができ、大変嬉しく思います。1日でも早く町民の皆さまのお力になれるよう一意専心で努めてまいります。



教育課
(ひなづる幼稚園)
さとう まなみ
佐藤 真奈美

ひなづる幼稚園で働くこととなり、とても嬉しく思っております。子どもたちと毎日笑い、楽しく過ごしていきます！よろしく願います。



都市基盤課
ながはま としお
長濱 俊雄

自然豊かな真鶴町で勤務できることを大変光栄に感じています。真鶴町の皆さまのお役に立てるよう努めてまいります。



保険福祉課
ひが しゅうへい
比嘉 宗平

このたび、ご縁があって真鶴町役場の職員として勤務することとなりました。自治体の職員となるのは、二度目になります。真鶴町のため、精一杯頑張ります。どうぞよろしくお願いいたします。



健康子ども課
(保健師)
ふくしま みほ
福嶋 美穂

美しくあたたかい雰囲気のある真鶴町で働けることを嬉しく思います。これから町のことをもっと知り、町民の皆さまのお役に立てるよう頑張ります。よろしくお願いいたします。



総務防災課
(防災監)
わだ やすし
和田 靖

防災担当として真鶴町役場で勤務することになりました。真鶴町の皆さまの顔を見て、じっくり話を聞いて、仕事をしていきたいと思っています。

町民の皆さまに寄り添いながら、業務に取り組んでまいります。
どうぞよろしくお願いいたします。





2026年5月から

防災気象情報 が新しくなります

国土交通省水管理・国土保全局と気象庁は、2026年5月29日から新たな防災気象情報の運用を開始します。

	河川氾濫 1級河川などの大河川の氾濫	大雨 低地の浸水や大河川以外の氾濫	土砂災害 急傾斜地の崩壊や土石流	高潮 海面の上昇や波の打上げによる浸水	住民がとるべき行動	
レベル5 特別警報 黒	警戒レベル5相当	レベル5 氾濫特別警報	レベル5 大雨特別警報	レベル5 土砂災害特別警報	レベル5 高潮特別警報	命の危険 直ちに安全確保!
レベル4 危険警報 紫	<警戒レベル4までに危険な場所から かならず避難!>					危険な場所から全員避難
レベル3 警報 赤	警戒レベル3相当	レベル3 氾濫警報	レベル3 大雨警報	レベル3 土砂災害警報	レベル3 高潮警報	避難に時間を要する人は早めに避難、避難の準備など
レベル2 注意報 黄	警戒レベル2	レベル2 氾濫注意報	レベル2 大雨注意報	レベル2 土砂災害注意報	レベル2 高潮注意報	避難行動を確認(避難場所や避難ルート、避難のタイミングなど)
レベル1 早期注意情報 白	警戒レベル1	早期注意情報				災害への心構えを高める

CHECK!

避難のタイミングはレベルで判断!

「レベル4」を待たずに全員避難を!

住民がとるべき行動が、直感的に理解しやすくなるよう改善されます

新たな防災気象情報では、河川氾濫・大雨・土砂災害・高潮についての警報等を、避難行動に対応した5段階の警戒レベルと揃えます。災害発生の危険度に応じ、レベルの数字を名称に含めて発表します。

「レベル3警報」や「レベル4危険警報」が発表されたら、自治体からの避難指示等をしっかり確認してください。併せて、大雨で危険度が高まった地域が地図で表示される「キキクル」や河川の水位情報を参照し、危険な場所にいる方は早めの避難を心がけてください。



主な変更点

レベルが付記されます

例えば、旧大雨警報は「レベル3大雨警報」という名称に変更され、レベルの数字と一緒に情報が伝えられます。

河川氾濫の特別警報が新設されます

河川氾濫の特別警報を新たに開始し、大河川の氾濫が発生・切迫した状況では「レベル5氾濫特別警報」を発表します。

レベル4危険警報が新設されます

旧警報(警戒レベル3相当)と旧特別警報(警戒レベル5相当)の中間が新設され、「レベル4危険警報」という名称で発表します。

気象庁ホームページに設けた特設ページでは、新たな防災気象情報に関する様々な資料を掲載しています。これらの資料を参考に、防災気象情報や避難情報が発表された際にどのような行動をとるか、ご家庭や企業・組織内であらかじめ決めていただくようお願いします。



< 新たな防災気象情報に関する特設ページ

<https://www.jma.go.jp/jma/kishou/known/bosai/keiho-update2026/index.html>

お問い合わせ 横浜地方気象台 045-621-1999

教育長に 岩瀬直樹氏が就任

第2回真鶴町議会定例会において、教育長・岩瀬直樹氏の任命が同意され、4月1日に就任しました。

教育長は、地方教育行政の組織及び運営に関する法律で、教育委員会の会務を総理し、教育委員会を代表する職として定められているもので、任期は3年です。ただし、今回は前教育長の残任期間の2028年11月24日までとなります。



岩瀬直樹氏

■問い合わせ

総務防災課

☎内線6250

教育委員会委員に 西郷氏、牧岡氏が就任

第2回真鶴町議会定例会において、教育委員・西郷孝彦氏および牧岡努氏の任命が同意され、4月1日に就任しました。



西郷孝彦氏



牧岡努氏

※前教育委員の残任期間の2028年11月24日までとなります。

※前教育委員の残任期間の2026年10月11日までとなります。

■問い合わせ

教育課

☎内線6705

新消防団長に 遠藤善之氏が就任

2023年10月から団長として消防団の発展に尽力された、高橋敏光氏が2026年3月をもって退任され、前副団長の遠藤善之氏が新団長に就任しました。

4月1日に辞令交付式が行われ、新団長のもと、真鶴町消防団の新たな活動が始まりました。

新団長は「私の父もかつて消防団長を拝命させて頂いており、その役割の重責については、後姿を通して感じておりました。町民の財産と生命を守るため、誠心誠意努力してまいります。」と力強く抱負を述べられました。



遠藤善之の新団長

■問い合わせ

総務防災課

☎内線6260

放課後子どもいきいきクラブ児童募集

いきいきクラブは、放

課後に学年の異なった子どもたちが一緒に遊んだり、地域の人々とのふれあい等の活動をとおして、その楽しさを学ぶことを目的にしています。

◇対象

小学1年生から6年生までの児童

◇参加方法

「全児童対策事業」に登録し、活動日に「全児童対策事業」の活動場所にてお待ちください。いきいきクラブのスタッフが迎えに行きます。

※昨年度まで加入されていた方は、登録先が異なりますのでご注意ください。

◇活動日時

原則毎週月・金曜日
15時30分～16時30分
(長期休業期間・学校休業日を除く)

◇開催場所

・町民センター
・情報センター など

◇活動内容

工作遊び、おはなし会、自由遊び、スポーツ、レクリエーションなど

※学校を通じて配布する「遊びのカレンダー」でお知らせします。

■問い合わせ

教育課

☎内線6710

全児童対策事業
登録方法はこちら



がん検診のお知らせ

子宮がん・乳がん検診

◇日時

6月9日(火)

9時から

◇会場

町民センター

◇申込期間

5月11日(月)9時から

5月15日(金)まで

◇申込方法

健康こども課へ電話で申し込み。

定員になり次第、締切となりますので、お早目にお申し込みください。

なお、昨年受診したががん検診で精密検査が必要と言われた方は、主治医とご相談ください。

◇問診票等の配布

申し込みされた方に郵送します。問診票をご記入のうえ、検診当日ご持参ください。

種類	料金	対象者	定員	6/9 受付時間	
				午前	午後
子宮がん (頸部)	800円	20歳以上	100人		
乳がん (視触診+マンモグラフィ併用)	1,500円	●40歳以上の女性で2026年4月2日から2027年4月1日までの間に誕生日を迎えて偶数年齢になる方 ●無料クーポンの対象者	80人	・9時 ・10時 ・11時	・13時 ・14時

※年齢は、2027年4月1日現在の年齢
※集団検診では、乳がん検診(視触診のみ)は実施していません。

◇注意事項

・自覚症状がある方は、検診を待たずに医療機関を受診してください。
・同じ種類のがん検診は、年に1回(集団または個別)受診できます。

・次の方は、検診料が免除になります。②、③の方は、申し込みの際に必ず申し出てください。

①1957年(昭和32年)

4月1日以前生まれの方

②65歳以上70歳未満で障がい等の理由で「後期

高齢者医療被保険者証」の交付を受けている方

③住民税非課税世帯に属する方や生活保護法による被生活保護世帯に属する方

■申し込み・問い合わせ

健康こども課

☎内線6455

まなつこひろば

おたんじょうびかい

子育てサロン「まなつこひろば」では、就学前のお子さんを対象に「おたんじょうびかい」を開催します。みなんでお祝いしましょう。

◇日時

5月27日(水) 10時～11時

◇会場

情報センター2階

まなつこひろば

◇内容

手遊び、絵本の読み聞かせ等

◇予約制

健康こども課へ事前に申し込み

◇その他

手形足形プレゼントの対象は、就学前4月、5月生まれのお子さん

■問い合わせ

健康こども課

☎内線6455

◇日時

5月27日(水) 10時～11時

◇会場

情報センター2階

まなつこひろば

◇内容

手遊び、絵本の読み聞かせ等

◇予約制

健康こども課へ事前に申し込み

◇その他

手形足形プレゼントの対象は、就学前4月、5月生まれのお子さん

◇開催日時

毎月第2水曜日 11時30分～正午

◇会場

情報センター2階

◇その他

まなつこひろば

◇お問い合わせ

健康こども課

◇お問い合わせ

健康こども課

◇お問い合わせ

健康こども課

◇お問い合わせ

健康こども課

◇お問い合わせ

健康こども課

◇お問い合わせ

健康こども課

◇お問い合わせ

健康こども課

お子さんが好きなおもちゃだけど動かなくなっ
てしまい修理してほしい
等のご要望があれば、ぜ
ひご利用ください。

◇開催日程(5月～9月)

・5月13日(水)

・6月10日(水)

・7月8日(水)

・8月12日(水)

・9月9日(水)

◇開催日時

毎月第2水曜日

11時30分～正午

◇会場

情報センター2階

◇その他

まなつこひろば

◇お問い合わせ

健康こども課

健康こども課

健康こども課

健康こども課

健康こども課

健康こども課

健康こども課

健康こども課

健康こども課

健康こども課

健康こども課

第1回町民フライング ディスク大会開催

従来から実施していた町民ソフトバレーボール大会に代わり町民フライングディスク大会を開催します。

本大会は、町民を対象に体力の向上を図り、住民相互の親睦とスポーツの習慣化を推進することを目的としています。

◇日時

6月7日(日)

開会式…9時

試合開始…9時30分

◇会場

真鶴町立体育館



◇その他

- ・真鶴町に2026年5月31日現在居住の町民で編成する自治会組織のチームが参加します。
- ・参加者募集等の詳細は、5月自治会回覧をご覧ください。

■問い合わせ

教育課

☎内線6710

議会を傍聴しませんか 6月議会定例会

◇開催予定日

6月3日(水)、4日(木)、11日(木)、12日(金)

※正式な日程は定例会の約1週間前に決まり、町ホームページで公開します。

傍聴希望の方は、当日、役場3階議会事務局へお越しください。なお、議会はインターネット中継をします。ライブ配信のほか、アーカイブ

でも自由に視聴できます。

■問い合わせ

議会事務局

☎内線6805

戸籍の氏名の振り仮名 をご確認ください

戸籍に氏名の振り仮名を記載するため、本籍地の市区町村から通知書を送付しています。真鶴町に本籍がある方には、2025年7月末に郵送済みです。

通知書に記載された振り仮名が正しい場合は、届出は不要で、2026年5月以降、通知書のおり戸籍に記載されます。記載時期が近づいていますので、今一度ご確認ください。

法務省
ホームページ



◇確認すべき点

次のような違いがないかご注意ください。

- ・濁音(例…ザ・ダ)
- ・半濁音(例…パ・ピ)
- ・拗音(ヤ・ユ・ヨ)
- ・促音(ツ)

【例】

「シヨウコ」↓正しくは「ショウコ」

「ヤマサキ」↓正しくは「ヤマザキ」

◇注意事項

※誤りがある場合、届出をしないとそのまま戸籍に記載されます。

※誤りがある場合、パスポートや年金など、他の行政手続きで使用している振り仮名の変更が必要になる可能性があります。

◇届出方法

- ・書面での届出
- ・マイナポータルからのオンライン届出

※詳しくは法務省ホームページ(上記二次元コード)をご確認ください。

■問い合わせ

・法務省振り仮名コールセンター

(受付5月26日まで)

☎0570・05・0310

平日8時30分～17時15分

・税務町民課

☎内線2229・2339

特定計量器の定期検査

お店や病院などで取引または証明に使用している計量器(はかり)は、2年に1回、定期検査を受けることが計量法で義務づけられていますので、対象の計量器は検査が必ず要です。

◇検査期間

6月1日(月)～

6月5日(金)

■問い合わせ

公益社団法人

神奈川県計量協会

☎045・326・

6413

赤十字会員増強運動 にご協力ください

日本赤十字社では、災害救護や医療活動、国際支援など、人道的な活動を国内外で行っています。こうした活動は、皆さまからの会費や寄付によって支えられています。

今後も安定して活動を続けていくため、毎年5月を中心に「赤十字会員増強運動」を実施しています。皆さまのご理解とご協力をお願いします。

◇ご協力方法

自治会を通じて会費や寄付を募っています。

※自治会に加入していない方で、趣旨に賛同しご協力いただける場合は、保険福祉課窓口までお越しください。

◇実施期間

5月1日(金)～12月25日(金)

■問い合わせ

保険福祉課

☎内線6520

ご寄附のお礼

【学校教育へのご寄附】

篤志家の方より、未来の子ども達の学校教育（学校の図書整備に使用）のために、10万円のご寄附をいただきました。ご厚意に報いるべく、大切に活用いたします。ありがとうございます。

■問い合わせ

教育課

☎内線6705

【まちづくりへのご寄附】

3月16日(月)、JHプランニング株式会社（代表取締役 齋藤和行様）より10万円のご寄附をいただきました。豊かなまちづくりの推進のため、大切に活用いたします。ありがとうございます。

■問い合わせ

財務課

☎内線6355

公共施設等総合管理計画を改定しました

このたび「真鶴町公共施設等総合管理計画」の一部を、全12回の町民対話会やパブリックコメント、オープンハウス等で広く町民のご意見を伺い、いただいたご意見を踏まえながら、改定を行いました。ご協力ありがとうございました。

改定した計画は町のホームページよりご覧ください。



■問い合わせ

財務課

☎内線6360



琴ヶ浜町有地内駐車場 の町民割引(無料)

琴ヶ浜町有地内駐車場では、ゴールデンウィーク期間中、真鶴町民の割引(無料)を実施します。割引を受けるためには役場への事前申請が必要です。申請方法などの詳細は、町ホームページをご確認ください。



■問い合わせ

財務課

☎内線6360

「地域のお仕事ガイドブックDX」の寄贈

地域の企業の仕事を、動画などを交えて分かりやすく紹介するデジタル副読本「地域のお仕事ガイドブックDX」を制作運営事務局(有)静雲堂

様、(株)湘南ベルマーレ様)より寄贈いただき、真鶴町の小中学校で、4月より導入することになりました。ご協力いただきました協賛企業の皆さま、ありがとうございます。



■問い合わせ

教育課

☎内線6710

国民年金保険料は納付期限までに納めましょう

2026年4月分から2027年3月分までの国民年金保険料は、月額17,920円です。

保険料は、日本年金機構から送られる納付書により、金融機関・郵便局・コンビニエンスストアで納めることができます。また、クレジットカードやインターネット、スマートフォンアプリ等を利用しての納付、そして便利でお得な口座振替もあります。

日本年金機構では、国民年金保険料を納付期限までに納めていただけない方に対して、電話・文書・訪問により早期に納めていただくよう案内をおこなっております。未納のまま放置されると、強制徴収の手続きによって督促を行い、指定された期限までに納付が無い場合は、延滞金が課され

るだけではなく、※納付義務のある方の財産が差し押さえられることがありますので、早めの納付をお願いします。

所得が少ないなど保険料の納付が困難な場合は、保険料が免除・猶予される制度がありますので、小田原年金事務所へご相談ください。

※納付義務者は被保険者本人、連帯して納付する義務を負う配偶者及び世帯主です。

■問い合わせ

小田原年金事務所
☎0465・22・1391

不登校相談会

学校とフリースクール等との連携推進事業の一環として、教育委員会とフリースクール等が連携・協働し、不登校で悩

む児童・生徒や保護者を対象に相談会を行い、一人ひとりの社会的自立や学校生活の再開に向けた支援を行います。

◇日時

6月6日(土)
13時～16時30分
(受付12時30分～16時)

◇会場

神奈川県立青少年センター1
(横浜市西区紅葉ヶ丘9の1)

◇内容

不登校経験者や保護者による座談会、フリースクール等活動紹介、個別相談会など

◇その他

参加費無料、事前申し込み不要

■問い合わせ

神奈川県教育委員会教育局支援部 子ども教育支援課小中学校生徒指導グループ
☎045・210・8292(直通)

行政書士無料相談会

公益社団法人コスモス成年後見サポートセンター小田原西地区による無料相談会が開催されます。専門の相談員が無料で相談をお受けします。

◇日時

5月23日(土)
13時～15時

◇会場

町民センター2階第3会議室

◇相談内容

成年後見、相続、遺言など

◇費用

無料

◇申し込み

不要

■問い合わせ

保険福祉課
☎内線6520



小田原保健福祉事務所による相談と検査

◇Eイス相談・検査

5月21日(木) 9時～11時

◇骨髄ドナー登録

6月2日(火) 11時受付

◇医師による精神保健福祉相談

5月19日(火)、25日(月)、6月11日(木)
13時30分～16時30分

◇医師による認知症相談

5月21日(木)
13時30分～16時30分

◇療育歯科相談

5月28日(木)
9時～15時30分

■申し込み・問い合わせ

小田原保健福祉事務所
☎0465・32・8000

療育歯科相談
(内線3238)

その他の相談と検査
(内線3244)

※前日までに電話で申し込みをしてください。
(骨髄ドナー登録は前日16時まで)

医療機関の案内

病院、診療所についての相談は、小田原医師会地域医療連携室へ。医療の専門スタッフが受け付けます。

◇相談内容

- ・医療機関の案内
- ・かかりつけ医、介護保険の主治医、在宅医療の相談
- ・各種健康診断、検査、予防接種実施医療機関の案内
- ・医師による電話医療相談（無料）

※原則予約制です。

◇受付時間

月曜日～土曜日
9時～12時 13時～17時
※日曜日、祝・休日、
12月29日～1月3日休み

■問い合わせ

小田原医師会
地域医療連携室

☎ 0465

・ 47・08

3 3

小田原医師会
ホームページ



隣地の樹木・草木で お困りではありませんか？



葉や花びら、
虫の掃除が大変

隣地の枝が
越境している

強風で
倒れてきそうで
不安

道路に
はみだして
危ない



樹木の管理は、 「所有者の責任」です!!

樹木は財産であり、その所有者(多くの場合は土地の所有者)に管理する責任があります。私有地の場合、町が剪定・伐採を行うことはできません。



私有地から伸びた草木で お困りの場合

1. まずはその土地の所有者または居住者へ直接要望を伝え、話し合いをしてみましょう。
2. 話し合いが難しい場合は、ご近所や隣組・自治会で問題を共有するのも一つの手段です。
3. どうしても解決が困難な場合は、法律相談を受け対応を検討しましょう。



土地の所有者は調べられます

土地所有者の氏名・住所は、町で土地台帳を閲覧することで誰でも調べることができます。

◆閲覧場所 税務町民課(平日8:30~17:15)

◆閲覧料 1回300円

税務町民課(内線6410)



道路へ張り出した 草木についてはご連絡を

枝や草木が道路へ張り出し、車や歩行者の通行に支障をきたしている場合は、町までご連絡ください。

都市基盤課(内線6560、6565)



危険木についてのご相談

倒木のリスクが高く、倒木によって家屋や人命・公共施設・道路などに悪影響を及ぼすおそれのある樹木を見つけた際はご連絡ください。

総務防災課(内線6260)

小田原市立総合医療センターが 開院します

5月4日
(祝月)

小田原市立病院は、新たに「小田原市立総合医療センター」として、5月4日(祝)に開院します。救命救急の強化やがん医療の充実など、県西地域の基幹病院として、より高度で安心できる医療の提供が期待されています。

市立総合医療センターの 主な特徴

がん医療の強化

化学療法・放射線治療・手術を組み合わせた専門的ながん医療を提供。

救命救急の充実

県西地域で唯一の救命救急センターとして、24時間365日対応。高度な設備により重症患者への対応力が強化されます。

災害に強い病院

免震構造やヘリポートを備え、災害時でも医療を継続できる体制を整備。

療養環境の向上

個室の増加や病室スペースの拡大により、快適で安全な入院環境に。

体に負担の 少ない医療

手術支援ロボットの導入などにより、回復の早い低侵襲医療を推進。

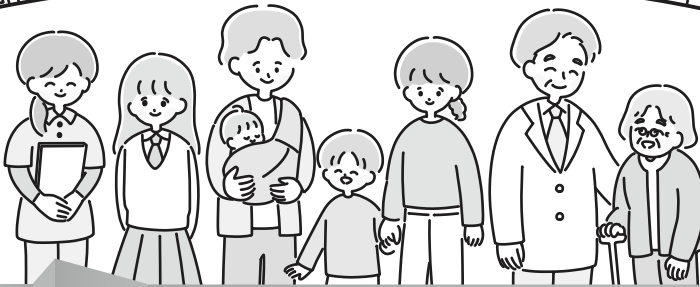

5月7日(木)
スタート

外来受診もよりスムーズに

外来診療では、新たに各ブロック受付に到着確認機を導入し、待ち時間を削減する他、患者アプリ「コンシェルジュ」を活用し、会計を待たずに支払うことができるなど、患者さんの通院をスムーズにします。



2市8町在住と、それ以外では
特別室の利用料金が異なります

部屋の種別	2市8町在住	2市8町以外
特別室A	22,000円	30,800円
特別室B	11,000円	15,400円
LDR室	20,000円	28,000円
特別4床室	3,850円	5,390円

- ・シャワー・トイレ等、家具家電、アメニティなどについては部屋の種別によって異なります。詳しくはホームページ等ご覧ください。
- ・小児患者の料金はこの表とは異なります。
- ・LDR室とは、陣痛分娩回復室のことで、自室で分娩を行うことができる病室です。家族も一緒に過ごしたり、出産に立ち会えたりできる十分な広さを設けています。

真鶴町民は対象です

※2市8町とは
小田原市・南足柄市・足柄上郡5町・足柄下郡3町

問い合わせ
小田原市立病院
☎0465-34-3175

「コミュニティ真鶴」からのお知らせ

大型連休中も、コミュニティ真鶴は月・水・金・土の10時より営業しております。【真鶴検定】の合間やお買い物途中の休憩に、ぜひお気軽にお立ち寄りください。中高生のみなさんは『よりみちコミック』もご利用いただけます！

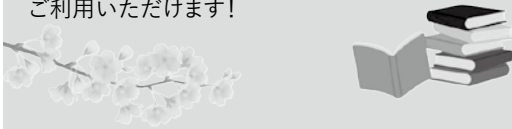

美しい桜も見ごろを終え、新緑が美しい季節となりました。長年にわたり皆さまに親しまれてきたこの桜は、年内に伐採される予定となっております。なお、伐採後につきましても、土へ還すなど、この桜を大切に生かしていく方法を検討しております。

よろしければ、皆さまのアイデアやお気持ちをぜひお聞かせください。下記(Googleフォーム、またはお電話・メール)より、お気軽にご連絡いただけますと幸いです。



■お問い合わせ・お部屋の予約はこちらまで！

コミュニティ真鶴 住所：真鶴町真鶴504番地1
 受付 ☎0465-68-0789
 (スタッフ常駐日：月・水・金・土曜日10時～17時)※年末年始休
 Mail:info@manazurumirai.jp (指定管理者 一般社団法人真鶴未来塾)

2026年5月のスケジュール〔予定〕

日時が変更になる場合がございます。詳細はお問い合わせください。

- 〇5月8日(金) 15時～18時 キッズ運動教室
(学年によって時間帯が異なります)
- 〇5月11日(月) 14時40分～15時40分 そろばん教室 体験レッスン
(対象：年長～小6)※詳細はSNSやポスターでご確認ください
16時～17時30分 習字教室(硬筆・毛筆)
- 〇5月13日(水) 【コミュニティ真鶴 中庭再生プロジェクト③】
11時～12時 ガーデナー講座/庭のプランニング
13時30分～15時 ワークショップ
※申込みは不要です。どなたでもご参加いただけます！
ご興味がある方はお問い合わせください！
- 〇5月22日(金) 14時～18時 おとな/キッズ運動教室
(学年によって時間帯が異なります)
- 〇5月25日(月) 16時～17時30分 習字教室(硬筆)
- ★5月(日程未定) 10時～12時 花とステキに暮らす・アレンジメント講座

こちらの予定は一部です。詳細をお聞きになりたい方、見学されたい方、新たに「お教室」を始めてみたい先生からのご相談もお待ちしております！



Facebook



ホームページ

料金表など詳細は、HPからもご確認いただけます！

管理栄養士の健康レシピ

「野菜を食べよう～たけのこ～」

「たけのこのそぼろ炒め」

◆材料 2人分

ゆでたけのこ	180g
グリーンピース	50g
(さやつき)	
豚ひき肉	150g
ごま油	小さじ2
酒	大さじ1
みりん	大さじ1
しょう油	大さじ1
砂糖	小さじ2
しょうが	1かけ
にんにく	1かけ
片栗粉	小さじ1/2

(1人分200kcal 塩分1.5g 野菜量105g)

作り方

- 1 たけのこは食べやすい大きさに切る。
- 2 グリーンピースはさやから出し、塩ゆでしておく。
- 3 フライパンにごま油を熱し、豚ひき肉を炒める。色が変わったらたけのこを加えて炒め、Aを加えて少し煮つめる。
- 4 グリーンピースを加えてさっと煮て、片栗粉を水大さじ1で溶いて加え、とろみをつける。

たけのこの栄養

たけのこには、不溶性食物繊維が豊富で、便秘や大腸がんの予防に効果が期待できます。また、カリウムも多く、体内の余分な塩分の排出を促し、高血圧や動脈硬化予防に効果が期待できます。野菜類の中ではたんぱく質を多く含み、うま味のもとであるアミノ酸の一種、グルタミン酸やチロシン、アスパラギン酸が含まれています。



問い合わせ 健康子ども課 ☎内線2325



×しまなづる

みんなで発声練習ややさしい童謡、新しい歌などを楽しく歌いましょう。

◇日時

5月17日(日)
10時30分～11時30分

◇場所

情報センター1階

◇対象

小さな子どもから
シニアまでどなたでも

◇参加費

無料

■問い合わせ

グーテ・ムジーク
gute_0323@yahoo.co.jp

真鶴歌声の会

ピアノとギターの生伴奏で、唱歌や歌謡曲などを元気に歌いましょう。

◇日時

5月21日(木)
10時～11時30分
(受付：9時40分～)

◇場所

町民センター3階
講義室

◇会費

500円

■申し込み・問い合わせ

事前予約制
お電話で真鶴歌声の会

☎080・1138

・5317

ミヤザワまで

ながつき演奏会

◇日時

5月29日(金)
入場 10時30分
開演 10時35分

◇内容

終演 12時(予定)
オカリナ演奏

◇会場

町民センター3階

講義室

◇定員

100人

◇演奏者

「やまびこ」秦野市
「まぶえ」秦野市
「かもめ」真鶴町

◇主な演奏曲

藁の中の七面鳥、桜貝
の歌、カントリローロ
ド、若い広場、花祭り他

◇入場料

無料

◇後援

真鶴町教育委員会

■問い合わせ

「かもめ」神野政弘
☎080・3406

・8689

足柄ふれあいの村からの お知らせ

フォレスターキッズ

キャンプ①・②

小学校低学年だけでお泊り
キャンプ！ ふれあいの

村キャンプデビューしてみませんか？

◇日時

①7月11日(土)～12日(日)
②7月25日(土)～26日(日)

◇場所

県立足柄ふれあいの村
(現地集合、現地解散)

◇対象

小学校1～3年生

◇定員

35人

◇費用

※応募者多数の場合抽選
1人 8700円

◇申込期間

①5月5日(火)～
6月5日(金)

②5月5日(火)～
6月19日(金)

◇応募方法

足柄ふれあいの村HP
応募専用フォームより
(左下二次元コード)

※①、②は同じ内容です。
※2日程とも応募可能ですが、参加可能なのは1日程となります。

天狗の里1ウィーク チャレンジ

6泊7日のチャレンジキャンプ！ 村を飛び出している活動にも挑戦！

◇日時

8月2日(日)～8日(土)

◇場所

県立足柄ふれあいの村
(現地集合、現地解散)

◇対象

小学校4年生～中学生

◇定員

35人

◇費用

※応募者多数の場合抽選
1人 6万円

◇申込期間

5月5日(火)～
6月26日(金)

◇応募方法

足柄ふれあいの村HP
応募専用フォームより

■問い合わせ

県立足柄ふれあいの村
☎0465・72
・2010

足柄ふれあいの村
ホームページ



真鶴町民かくれんぼ大会

誰もが一度は遊んだことのある「かくれんぼ」。オニの裏をかき、無我夢中で隠れ場所を探したあのワクワク感を、今でも覚えていますか？このたび、「日本かくれんぼ協会」のご協力のもと、町民の皆さんと一緒に「かくれんぼ大会」を開催します。運動が得意な方ももちろん、少し苦手な方でも気軽に楽しめるイベントです。「かくれんぼ」をしたことがある方ならどなたでも大歓迎。ぜひお友達とご一緒にご参加ください！

◇日時

5月16日(土) 10時～12時

◇場所

荒井城址公園
(真鶴町真鶴1-789)

◇対象

◇参加費

どなたでも！
1人100円(保険料)

◇持ち物

水筒・軍手・本気で隠れるための服、帽子

◇内容

20分間隠れ切ったら勝ちのかくれんぼ。鬼に分からないよう公園の決められたエリアの中でひっそりと隠れきってください。鬼と隠れ役の両方を体験できます。

◇申し込み

お電話、

Googleフォーム

◇協力(協賛)

日本かくれんぼ協会

(まなぶる・ぶれいぱーく)

■主催・問い合わせ

一般社団法人真鶴未来塾(まちこ)

nachiko@manazurumi.rai.jp

0465・68

0789

(受付時間)

10時～17時

申込フォーム



平和行進のお知らせ

核兵器の廃絶を願い広島から東京まで歩く平和行進が真鶴町にやってきました。一歩でも二歩でも一緒に歩きましょう。主なコースは以下の通りです。

◇日時

5月19日(火)

◇集合場所・時間

町民センター
9時30分

◇コース

10時出発 小田百 消防署 10時30分

真鶴駅着(車・電車)

湯河原駅へ移動

■問い合わせ

2026年西さがみ地域平和行進実行委員会

山田 正

0460・82

1792

080・6594

5247

講演会「母」を孤立させない支援とは何か―すべての保護者を支えるまなざしを育てる―

◇日時

5月24日(日)
13時～15時30分

◇内容

Zoomによるオンライン配信(湯河原駅前 湯河原(age)より配信予定)

◇対象

愛着とトラウマ(公認心理師)、子ども・家庭のこころと非行、問題行動(公認心理師)、小児期逆境体験の嗜癖への影響(精神科医)、パネルディスカッション

◇申し込み

ひとりで頑張っていると感じている方、支える側で少し疲れてしまった方

◇申し込み

Peatix(事前申込制) またはメール

■問い合わせ

(一社)子ども心理発達支援センター(すこやか) yasashi.sukoyaka@gmail.com

050・1794
1327

詳細はこちら



湘南ベルマーレフットサルクラブの試合に真鶴町が出店

湘南ベルマーレフットサルクラブのホームゲームにおいて真鶴町および真鶴町観光協会による真鶴PRブースを出店します。ぜひ会場に足をお運びいただき、熱いご声援をお願いいたします。

◇日時

6月5日(金)

19時 キックオフ

◇場所

小田原アリーナ

◇試合

VSポアルース長野

■問い合わせ

産業観光課

06内線6605

真鶴町観光協会

0465・68

2543

地域活性化起業人をご紹介します

4月より
新たに2名



起業人とは

都市部の民間企業人材を困っている役場に派遣して活躍してもらう制度。受け入れにかかる経費を総務省が支援しており、町の負担はありません。月半分以上働く「企業派遣型」と月4回以上(20時間以上)働く「副業型」の2種類があります。

内容

- ① 取り組んでいる業務
- ② 所属会社・団体
- ③ 出身地・居住地
- ④ 他、町の力になれること



よだ ゆうこ
依田 裕子

- ① 小学校の先生方と真鶴のフィールドを活かした授業を作りたい
- ② 一般社団法人こたえのない学校
- ③ 長野県佐久市・小田原市
- ④ 子どもも大人もワクワクする学びと一緒に構想すること



いのうえ たいち
井上 太智

- ① 教育委員会、学校現場のサポート、義務教育学校設立準備
- ② 一般社団法人こたえのない学校
- ③ 小田原市
- ④ 子どもの育ち・大人の学びに関する様々なこと、場づくり・研修づくり等

起業人のみなさんよろしくお願ひします！

【翻訳】まなづる国際交流協会

第28回
やさしい
日本語

「マイナンバーカードを 持(も)っている 外国籍(がいこくせき)の 人(ひと)へ」

外国人(がいこくじん) に向(む)けた わかりやすい 日本語(にほんご)の ページです。やさしい 日本語(にほんご)で いろいろな 情報(じょうほう) を おつたえします。

マイナンバーカードの 有効期限(ゆうこうきげん)は 在留(ざいりゅう)カードの 期限(きげん)と 同(おな)じです。在留(ざいりゅう)カードの 期限(きげん)を 長(なが)くしたときは、マイナンバーカードの 期限(きげん)も 長(なが)くしてください。

まずは 持(も)っている マイナンバーカードの 期限(きげん)を 確認(かくにん)してください。

わからないときは マイナンバーカードの 期限(きげん)が 切(き)れる前(まえ)に 役場(やくば)に 聞(き)いてください。

マイナンバーカードを 新(あた)らしくする やり方(かた)を 下(した)のリンクから いろいろな 国(くに)の言葉(ことば)で 読(よ)むことが できます。

いろいろな 国(くに)の言葉(ことば)で 読(よ)むことが できるリンク



日本語(にほんご)



中文(簡体字)



한국어・조선어



Español

※こちらの リンクを 見(み)ることが できないときは、
infokanagawa@kifjp.org に
メールを してください。



English(えいご)



中文(繁體字)



Português



Tiếng Việt

とあ
問い合わせ
まなづるまち せいさくすいしんか
真鶴町 政策推進課
でんわばんごう
電話番号 0465-68-1131

一般書

- 子どもに習い事をさせたいと思ったら知りた
いことが全部のってる本 石田勝紀 監修
- 70歳からのスマホでAI 増田由紀 著
- 観光客を助ける英会話 濱崎潤之輔 著
- ウチの共有不動産揉めてます！ 桂 望実 著
- 教場Ω 長岡弘樹 著
- 殺し屋の営業術 野宮 有 著

図書館 だより

今月の新着本をご紹介します。

今月の休館日

5日、11日、18日、25日

児童書

- ねこのき カワチ・レン 著
- リサとガスパールにほんへいく
アン・グットマン・文 ゲオルク・ハレンスレーベン・絵
石津ちひろ・訳
- きゅうきゅうしゃしゅつどう はっとりひろき・作
- くまのあいだに るをふやすと あわい・絵

随時入荷となります。
便利なインターネット予約をご利用ください。

今月のおすすめ本

ウチの共有不動産 揉めてます！

桂 望実 著

母親が遺した不動産を共有不動産として相続することになった四人きょうだい。長男、長女、次男、次女、それぞれが抱える問題が明らかになる。果たして、彼らは円満に人生を再スタートできるのか。

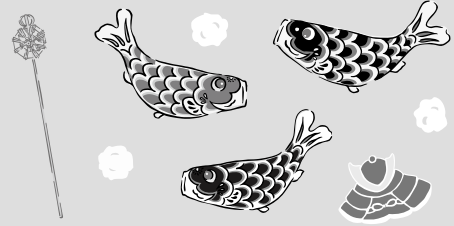

問い合わせ◆まなづる図書館 TEL0465-68-6326



真鶴町俳句協会

文芸

- 花冷えや閃光はしる宙のはて
枝先の小さなつぼみ木の芽雨
春時雨札所巡りの菅の笠
うららかや手のひらにのるスニーカー
早春や日差しの居間の離乳食
白木蓮朝の光と呼応する
大空を呑み込んでいるしゃぼん玉
また同じ顔ぶれに会ふ木の芽道
- 日向ぼこ両手を壁に木偶の坊
うららかやエンバーミング母の笑み
大雪に負けずに咲いてるすみれ花
岩の橋夏空高く悠悠たり
卯月曇別れし友のあきベット
春の虹越えて我が家に初ひ孫
- 平井直美
鈴木六山
土屋都作
成川珠絵
粟生せつ子
齋藤千恵子
小澤園子
武村桂子
- 保夫
翠明
灯
圭
秋
文子

真鶴短歌会

- 双手あげ「帰ったぞ」と呼ぶ夫のあて
退院の夜のミモザが香る 中村みほ子
叱責のひとつだに受けねひとり住みは
背なの痛みをなづる手もなし 田所仙子
たどきなきわれの歩みを促せる
「まだですか」を払ふころ秘かに 湯川律子
髪を染めネイルアートのわが女孫
重きみかんを軽がる連ぶ 竹林初江
九条を守れと熱く語りましし
師の一念を現代で噛みしむ 新田禎子
花終へて自から種時き子孫継ぐ
諸葛菜に吹く春の一番 清海ティ子
町住みの家族全てを奪はれてなほ
生きるころ支へしか「ゆず」は 川崎善子
眼窩なれ和む眼差し確かにて
愛もて在れと御霊は宣らす 神田眞三
時経れば記憶はさきはふものと識る
寂寥すらもわがものとして 温井松代

お悔やみ

氏名	年齢	世帯主(地区)
小澤 恭子	80	克至(城口)
相原 ナツ子	97	(城北)
小串 俱子	85	(城北)
山田 教子	87	(みさき)
原 山田 教子	83	(山ゆり)
秋永 泰宏	78	(土肥道)
青山 ふき子	91	(山ゆり)

※3月1日〜31日受付分の掲載了承者のみ掲載しています。(敬称略)



幸せをつくる真鶴時間

いそひよカレンダー 5月

真鶴の町鳥。青藍色で腹が褐色の
特徴的な見た目はオスの姿。

インビヨドリ

真鶴町公式SNS



1 金	可燃	幼稚園・保育園・小・中学校合同引き渡し訓練	17 日	真鶴 家庭の日	休日 五十子内科医院 TEL0465-62-3475 受付9:00~17:00
2 土			18 月	可燃	
3 日		休日 川崎内科医院 TEL0465-63-3605 受付9:00~17:00	19 火	カン	親子教室/10:00~11:30/町民センター
4 月	可燃	休日 ゆが原整形クリニック TEL0465-64-0632 受付9:00~17:00	20 水	可燃	ひなひなクラス/9:30~11:30/ひなづる幼稚園/要事前連絡 お達者教室/10:00~11:15/町民センター
5 火	カン	休日 山崎小児科医院 TEL0465-62-7361 受付9:00~17:00	21 木	布・紙パック ダンボール	育児セミナー/10:00~11:30/町民センター 地域サロン 和楽/10:00~12:00/観光協会2階
6 水	可燃	休日 草柳小児科医院 TEL0465-63-4600 受付9:00~17:00	22 金	可燃	
7 木	新聞 雑誌		23 土		(公社)コスモス成年後見サポートセンター小田原西地区 行政書士無料相談会/13:00~15:00/町民センター2階 第3会議室
8 金	可燃	地域サロン にこにこ/10:00~12:00/町民センター 町の保健室・オレンジカフェ/13:00~15:00/情報センター	24 日		休日 山口外科医院 TEL0465-62-7131 受付9:00~17:00
9 土			25 月	可燃	
10 日		休日 後藤耳鼻咽喉科クリニック TEL0465-62-8777 受付9:00~17:00	26 火	ビン ペットボトル	出張福祉相談会/10:00~12:00/町民センター
11 月	可燃		27 水	可燃	まなっこひろばおたんじょうびかい 10:00~11:00 情報センター はつらつ元気塾/13:30~15:00/町民センター 中学校運動会 中学校参観週間(~6月2日)
12 火	ビン ペットボトル	すくすく子育て相談/予約制/町民センター 乳幼児歯科健康診査/13:00~14:00/町民センター 住民相談/10:00~15:00/町民センター	28 木	粗大 不燃	ひなひなクラス/9:30~11:30/ひなづる幼稚園/要事前連絡 地域サロン きずな /10:00~12:00/城北スクエア
13 水	可燃	おもちゃ病院/10:00~11:30/情報センター 4か月児、8・9か月児健診/13:00~13:20/町民センター	29 金	可燃	
14 木	粗大 不燃	ひなひなクラス/9:30~11:30/ひなづる幼稚園/要事前連絡 地域サロン 和み/10:00~11:30/岩地区集会所 はつらつ元気塾/13:30~15:00/町民センター	30 土		
15 金	可燃	地域サロン 真鶴/10:00~11:30/町民センター	31 日	真鶴 なぶら市 10:00~13:00 真鶴港岸壁広場	休日 こまつクリニック TEL0465-60-1415 受付9:00~17:00
16 土			夜間急患問い合わせ 湯河原消防署 TEL0465-60-0119		

人口と世帯

2026年4月1日現在
(住民基本台帳法による)

男	2,953 (- 6)
女	3,372 (- 10)
計	6,325 (- 16)
世帯	3,322 (± 0)

()内は前月比

**1人1日当たりの
可燃ごみ排出量**

今年3月分	860 g
昨年3月分	752 g
前年度比較	12.6%減

ごみの分別に
ご協力いただき
ありがとうございます

今月の納期

5月31日(日)
上下水道料(5月分)

6月1日(月)
軽自動車税(1期分)
国民健康保険税(2期分)
介護保険料(2期分)

※下水道接続にご協力をお願いします。
※税金などのお支払いは、口座振替をご利用ください。

**公共施設の
今月の休館**

まなづる図書館
5日(火)、11日(月)
18日(月)、25日(月)

町民センター
4日(月)、11日(月)
18日(月)、25日(月)

編集・発行 真鶴町 政策推進課
〒259-0202 神奈川県足柄下郡真鶴町岩244番地の1
TEL.0465(68)1131 FAX.0465(68)5119

真鶴町ホームページ
https://www.town.manazuru.kanagawa.jp/
Eメール office@town.manazuru.kanagawa.jp

